

VENTES DU PALAIS
BIJOUX & MONTRES

DIMANCHE 6 AOÛT 2023



EXPERT

ANNABELLE CUKIERMAN

VENTES DU PALAIS

EXPOSITIONS PUBLIQUES

04
AOÛT



SALON IMPÉRIAL

10h30 - 13h00
14h30 - 20h00

05
AOÛT



SALON IMPÉRIAL

10h30 - 13h00
14h30 - 17h00

VENTES AUX ENCHÈRES

05
AOÛT



ART DÉCO & DESIGN

19h30
Lots 01 À 166

06
AOÛT



BIJOUX & MONTRES

10h00
Lots 301 À 500

14h00
Lots 501 À 914

06
AOÛT



ARTS CLASSIQUES

19h30
Lots 1001 À 1083



BIJOUX & MONTRES

DIMANCHE 6 AOÛT 2023

MAÎTRE MF CARAYOL - COMMISSAIRE-PRISEUR



1 avenue de l'Impératrice
64200 Biarritz

EXPOSITIONS PUBLIQUES

Vendredi 04 août
10h30 - 13h00 | 14h30 - 20h00

Samedi 05 août
10h30 - 13h00 | 14h30 - 17h00

VENTE AUX ENCHÈRES

Dimanche 6 août à 10h00
Lots 301 À 500

Dimanche 6 août à 14h00
Lots 501 À 914



INSCRIPTION



LIVE INTERENCHÈRES



LIVE DROUOT

COMMISSAIRES-PRISEURS



MF CARAYOL
Biarritz enchères



I. BOISGIRARD
Boisgirard & Antonini



P-D. ANTONINI
Boisgirard & Antonini

EXPERTS



A. CUKIERMAN
Cabinet Cukierman
Expert joaillerie



E. CARIOU
Cabinet Cukierman
Assistant



J. LOUDMER
Cabinet Cukierman
Assitant



P. BLANCKAERT
Mode vintage et contemporaine

COLLABORATEURS



P. CLÉRISSE
Biarritz Enchères
Clerc principal



L. ESTRADE
Biarritz Enchères
Administration des ventes



DIMANCHE 6 AOÛT - 10H - LOTS 301 À 500



304

304 ·
ELEMENT de PARURE " nœud " en jaune (750‰) ajouré, orné d'onyx, flanqué d'un monogramme, serti de diamants taillés en rose. Légers chocs.
XIXème siècle.
Dim.: 5,3 x 3 cm. Poids brut : 29,8 g.
300 - 500 €

305 ·
Importante BAGUE chevalière " toit " en or jaune (750‰) finement ciselé, pavée de diamants taillés en rose et orné de deux camées en corail " buste de femme " (chocs).
Doigt : 55-56 (trace de mise à taille).
Poids brut : 36,4 g.
1000 - 1200 €

306 ·
Long COLLIER en or jaune (750‰) à maillons navettes filigranés.
Long. : 77 cm. Poids : 19,1 g.
500 - 600 €

301 ·
COLLIER " volutes " en or jaune et or gris (750‰) composé d'une chaîne souple tubulaire retenant un motif " volutes " ajouré et boulé, terminé par un triple motif rectiligne serti de quatre diamants taille brillant.
Travail marocain.
Long.: 46 cm. Poids brut: 35,3 g.
1000 - 1200 €

302 ·
Large BAGUE " ceinture " trois ors (750‰) godronnés. Doigt: 50-51. Poids : 5,3g.
150 - 200 €

303 ·
PENDENTIF ovale porte-photos, ouvrant à charnières (sans verre), en or jaune (750‰) ciselé, ajouré et guilloché à motifs de fleurettes, flanqué au centre d'une demi-perle.
Travail français, vers 1900.
Long.: 3,5 cm. Poids brut: 7,2 g.
100 - 200 €

307 ·
Quatre EPINGLES A CRAVATES en platine (800‰) et or jaune (750‰) ajouré et ciselé, dont une figurant une tête de chien, serti chacune d'un diamant taille brillant ou taille ancienne, dont un plus important.
Légers chocs.
Vers 1900.
Poids brut total : 7,6 g.
On y joint une EPINGLE A CRAVATE " abeille " en métal orné de corail sculpté et godronné.
500 - 600 €



307

308 ·
Paire de PENDANTS d'OREILLES " dormeuses " articulées en platine (min. 800‰) et or gris (750‰) serti de quatre diamants taille ancienne, dont deux plus importants.
Les deux diamants principaux sont accompagnés de rapport d'analyse gemmologique du laboratoire CGL attestant :
- poids: 1,50 carat, couleur I, pureté VS2, sans fluorescence.
- poids: 1,47 carat, couleur H, pureté Si1, sans fluorescence.
Long.: 2,3 cm. Poids brut : 5,3 g.
4000 - 4500 €

309 ·
CHAINE GILETIERE " serpent " en or jaune (750‰) composé d'une double chaîne souple (légers chocs) retenant un coulant guilloché et ciselé, serti de pierres rouges et demi perles.
Début du XXème siècle.
Long.: 155 cm. Poids brut : 16,3 g.
400 - 600 €

310 ·
BRACELET en or jaune (750‰) et argent (800‰) composé d'une chaîne torsadée retenant un motif " 8 " stylisé et ajouré, partiellement serti de diamants taille brillant.
Travail français, vers 1970-80.
Long. : 17 cm. Poids brut : 9 g.
350 - 400 €

311 ·
BAGUE " bandeau " en or jaune (750‰) articulé, serti d'un alignement de saphirs calibrés et diamants taille brillant.
Doigt : 55. Poids brut : 4,5 g.
1100 - 1300 €

312 ·
PARURE en or rose et or jaune (750‰) ciselé de volutes et feuilles, serti de diamants taillés en rose, demi-perles, composée d'un BRACELET manchette rigide ouvrant, un importante CROIX, une paire de PENDANTS d'OREILLES, une CHATELAINE (clapet en argent 800‰) et une BROCHE.
Accidents et manques. Fermoir des boucles d'oreilles rapportés.
Vers 1900.
Dim. bracelet : 16 x 1,9 cm.
Dim. croix : 9 x 5 cm. Long. BO : 5,2 cm.
Poids brut total : 57,7 g.
1000 - 1500 €

313 ·
SAUTOIR en or jaune (750‰) composé d'une chaînette alternée de tourmalines et quartz de couleur, de taille fantaisie.
Long.: 92 cm. Poids brut : 31,3 g.
200 - 500 €

314 ·
COLLIER oriental " draperie " en or jaune (750‰) ajouré, filigrané, orné de perles fines et pierres bleues cabochons (chocs).
Le motif central pouvant s'ouvrir pour former deux BRACELETS de cheville.
Long. : 41 cm env. Poids brut : 84,3 g.
1300 - 1500 €

315 ·
BROCHE ovale " ceinture " or jaune (750‰) ajouré à motifs de volutes, orné de demi-perles.
Travail français, vers 1900.
Dim.: 4 x 3,2 cm. Poids brut : 10,5 g.
250 - 400 €



312

316 ·
COLLIER fin composé d'une chaînette en or rose (750‰) serti d'un alignement de diamants taille brillant, saphirs roses, et grenats tsavorites de forme ronde et poire, formant un " V ".
Long. motif : 3 cm. Poids brut : 3,4 g.
900 - 1100 €

317 ·
Importante BAGUE en or rose (750‰) serti d'une améthyste forme coussin.
Travail français.
Doigt : 51-52 (boules intérieures).
Poids brut : 14,3 g.
400 - 500 €

318 ·
PARURE " fleurs " comprenant une BROCHE et une BAGUE " cocktail " en platine (950‰) en or jaune (750‰) ajouré, serti de citrines (égrisures), diamants taille ancienne et turquoises cabochons.
Chocs et manque (épingle).
Travail français, vers 1970.
Diam. : 5,5 cm. Doigt : 54-55 (mise à taille).
Poids brut : 59,1 g.
1000 - 1300 €

319 ·
BAGUE " hibou " or rose (750‰) serti d'une améthyste piriforme facettée, diamants taille brillant, les yeux sertis de grenats tsavorites.
Doigt : 53. Poids brut : 9,2 g.
1400 - 1600 €

320 ·
COLLIER et BRACELET en or jaune (750‰) à maille américaine en chute.
Travail français.
Long.: 45,5 et 19,2 cm. Larg.: 0,7 à 1,1 cm et 1,5 cm. Poids total : 55,7 g.
1500 - 1800 €

321 ·
BROCHE ovale " étoile " en or jaune (750‰) et argent (min. 800‰) ajouré, centrée d'une perle (non testée), entourée de diamants taillés en rose et demi-perles.
Diam. perle centrale: 5,7 mm.
Dim.: 3,5 x 2,6 cm. Poids brut : 11,5 g.
200 - 300 €

322 ·
BAGUE et PAIRE de CLIPS d'OREILLES en or jaune et or gris (750‰) orné de cabochons de corail peau d'ange, entourés de diamants taille brillant.
Dim. clips : 2,3 x 1,7 cm. Poids brut : 11,3 g.
Doigt : 60-61. Poids brut : 6,7 g.
2500 - 2800 €

323 ·
BAGUE circulaire en or jaune (750‰) guilloché, serti d'une pièce de 10FF (1864) Napoléon III (900‰).
Travail français.
Poinçon de Maître du joaillier NALLET-PERROUD.
Doigt : 54. Poids : 6,1 g.
150 - 200 €

324 ·
Fine BAGUE en or jaune (750‰) orné d'une opale cabochon entourée et épaulée de diamants taille brillant.
Doigt : 53. Poids brut : 2,2 g.
700 - 800 €



317

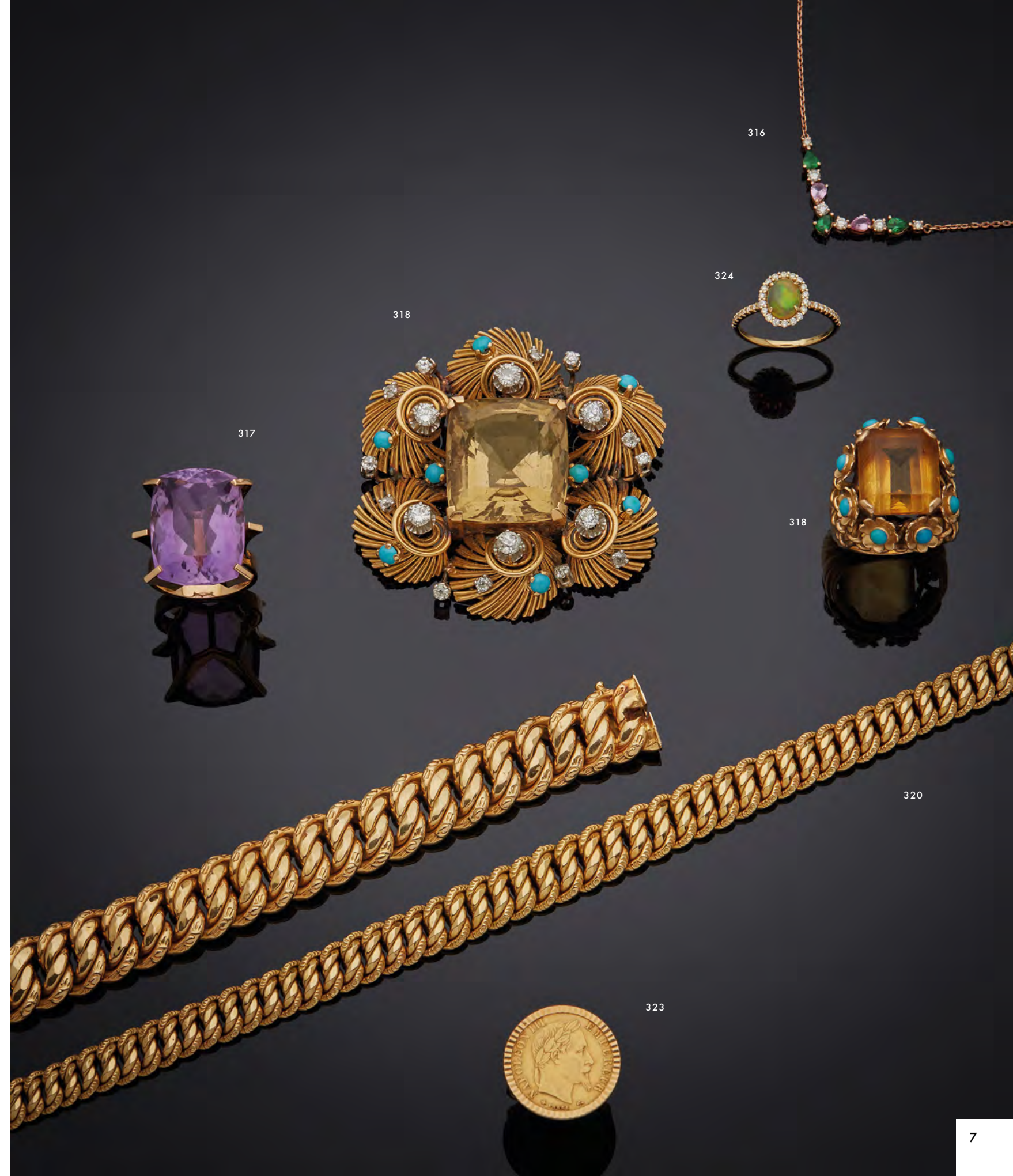

316

318

317

324

318

320

323

325 ·
BEAUCOURT
 MONTRE DE COL trois ors (750‰)
 ornée de frise de fleurettes et feuilles,
 et monogrammée.
 Cadran émail blanc, double minuterie.
 Rayures.
 Travail français, vers 1900.
 On y joint une CHAINETTE en or jaune
 (750‰) ciselée et crantée, fermoir " S ".
 Poids chaîne: 11,5 g. Poids brut total: 32,2 g.
400 - 500 €



328

328 ·
 DEMI-PARURE comprenant un PENDENTIF et
 une paire de PENDANTS d'OREILLES en or
 gris (750‰) pavé de diamants taille brillant
 retenant des grappes de citrines, améthystes,
 péridots et topazes bleues piriformes, taillées
 en briolette.
 Long. : 6,5 et 4 cm. Poids brut total : 36,2 g.
2700 - 3000 €



329

331 ·
 Paire de PENDANTS d'OREILLES " volutes " en
 or gris (750‰) ajouré, serti de diamants
 taille brillant, retenant cinq saphirs de forme
 goutte et ovale, en pampille.
 Long. : 4,6 cm. Poids brut : 11,4 g.
2200 - 2500 €

330



326 ·
 BAGUE en platine (950‰) et or jaune
 (750‰) serti d'un saphir ovale entouré de
 diamants taille brillant.
 Doigt: 53 (boules intérieures).
 Poids brut: 11,2 g.
1200 - 1400 €

329 ·
 BAGUE en or gris (750‰) serti d'une
 topaze bleue taillée à degrés, épaulée de
 deux alignements de diamants taille brillant.
 Doigt: 51. Poids brut: 9,9 g.
1100 - 1300 €

330 ·
 BAGUE chevalière " fleur stylisée " en or
 gris (750‰) ajouré et finement torsadé,
 serti d'une topaze bleue octogonale taillée à
 degrés, entourée de diamants taille brillant.
 Doigt: 54 (trace de mise à taille).
 Poids brut: 9,1 g.
700 - 800 €

332 ·
 BAGUE en or gris (750‰) serti d'un saphir
 pesant 3,71 carats, de forme coussin,
 CEYLAN, non chauffé, épaulé de diamants
 taille brillant et baguette.
 Doigt : 54. Poids brut : 4,5 g.
*Le saphir est accompagné d'un rapport
 d'analyse gemmologique du laboratoire
 GRS, datant du 6/2/2016, attestant son
 poids 3,71 carats, sa couleur " Corn Flower
 ", NON CHAUFFE, sa provenance SRI
 LANKA.*
5600 - 6000 €

327 ·
 BROCHE " serpent " en platine (min. 800‰)
 et or jaune (750‰) finement ciselé serti d'un
 alignement sinueux de diamants taillés en
 rose et pierres rouges.
 Transformation. Travail français, vers 1900.
 Long.: 3,8 cm. Poids brut: 3,7 g.
150 - 200 €

333 ·
 BROCHE de CORSAGE " bateau de pêche
 chinois " en platine (950‰) ajourée,
 torsadé, serti de diamants taille 8/8.
 Travail français, vers 1925.
 Epoque ART DECO.
 Dim. : 4,4 x 2,9 cm. Poids brut : 8,6 g.
600 - 900 €

334 ·
 DIAMANT taille ancienne pesant 1,13 carats.
 Chocs.
1000 - 1200 €

335



337



335 ·
 BAGUE en or gris (750‰) serti de cinq
 diamants taille ancienne dont un plus
 important au centre.
 Poids total approximatif des diamants :
 2 carats env.
 Doigt : 52-53. Poids brut : 3,9 g.
1200 - 1500 €



334



333

336 ·
 COLLIER chaînette en or jaune (750‰)
 retenant un pavillon serti de saphirs,
 rubis calibrés et diamants taille brillant
 représentant la lettre " C " de l'alphabet
 marin.
 Signée JOFISA.
 Long.: 40,5 cm.
 Dim. du pavillon : 1,5 x 1,5 cm.
 Poids brut : 7,5 g.
200 - 300 €

337 ·
BLANCPAIN
 BRACELET MONTRE carrée de dame en
 platine (min. 800‰) et or jaune (750‰).
 Lunette serti de diamant taille 8/8.
 Mouvement mécanique. Bracelet en or
 (restauré), légère déformation.
 Cadran, boîtier et mouvement signés
 BLANCPAIN, numérotée.
 Cal.: 13x13 mm. Long.: 17,3 cm.
 Larg.: 1,6 à 1 cm.
 Poids brut : 49,2 g.
1300 - 1800 €

332



331



336



338 ·
SAUTOIR en or jaune (585‰) 14 carats, articulé, composé de 42 émeraudes ovales en serti clos alternées de diamants taille brillant.
Poids approx. des émeraudes : 45 carats env.
Poids approx. des diamants : 4 carats env.
Long.: 71,5 cm. Poids brut : 41 g.
6000 - 6500 €

339 ·
Paire de CLOUS d'OREILLES " fleurettes " en or gris (750‰) serti d'un diamant taille brillant, entouré de rubis carrés.
Diam. : 1 cm. Poids brut : 2,8 g.
850 - 1000 €

340 ·
Large BAGUE " sinieuse " en or jaune (750‰) ajouré, serti de cinq alignements de diamants taille brillant et saphirs roses alternés.
Doigt : 55. Poids brut : 9,1 g.
2000 - 2500 €

341 ·
Petit PENDENTIF " croix " et sa chaînette en or gris (750‰) serti de quatre diamants calibrés taille fantaisie.
Long.: 1,1 cm. Poids brut : 2 g.
1100 - 1500 €

342 ·
Paire de CLOUS d'OREILLES " croix " en or gris (750‰) serti de quatre diamants calibrés taille fantaisie.
Long. : 1,1 cm. Poids brut : 1,8 g.
1300 - 1500 €

343 ·
PENDENTIF circulaire en or jaune et or gris (750‰) ajouré, torsadé, rehaussé d'un monogramme " BS " serti de petits diamants taillés en rose.
Long.: 4 cm. Poids brut : 12,9 g.
300 - 400 €

344 ·
BAGUE en or gris (750‰) serti d'un rubis de forme ovale, épaulé de trois diamants taille brillant de chaque côté.
Légère égrisure.
Poids approximatif du rubis : 5 carats env.
Doigt : 53. Poids brut : 3,6 g.
2500 - 3000 €

345 ·
Paire de CLOUS d'OREILLES ovales en or gris (750‰) serti chacun d'un rubis pesant respectivement 1,11 carat et 1,25 carat, entouré de diamants taille brillant.
Long.: 1 cm. Poids brut : 4,1 g.
Les rubis sont accompagnés de rapports d'analyse gemmologique du laboratoire GGT, attestant leur poids 1,11 carat et 1,25 carat, chauffés, résidus modérés et leur couleur " Pinkish Red ".
1400 - 1800 €

346 ·
COLLIER " collerette " en or jaune (750‰) composé de motifs filigranés, torsadés, perlés, en chute, rattachés par huit chaînettes ornées de petites perles.
Travail français, vers 1900.
Long.: 37,2 cm. Poids brut : 14,9 g.
450 - 600 €

347 ·
Fin PENDENTIF " croix " en or gris (750‰) serti de douze diamants taille brillant.
Long. : 2,5 cm. Poids brut : 0,7 g.
300 - 500 €

348 ·
Paire de BOUCLES d'OREILLES " fines créoles " en or gris (750‰) serti d'un rubis de forme ovale et d'alignements de diamants taille brillant.
Long. : 1,3 cm. Poids brut : 1,8 g.
450 - 600 €

349 ·
BRACELET en or jaune (750‰) ajouré, à maillons gouttes imbriquées.
Chaînette de sécurité.
Travail français.
Long.: 18 cm. Poids : 27,3 g.
800 - 1000 €

350 ·
Importante BAGUE " fleur " en or gris (585‰) 14 carats, serti de neuf aigues-marines taille poire, navette, ovale, entourées et épaulées de diamants taille brillant.
Doigt : 54-55 (anneau intérieur).
Poids brut : 10,2 g.
1400 - 1800 €

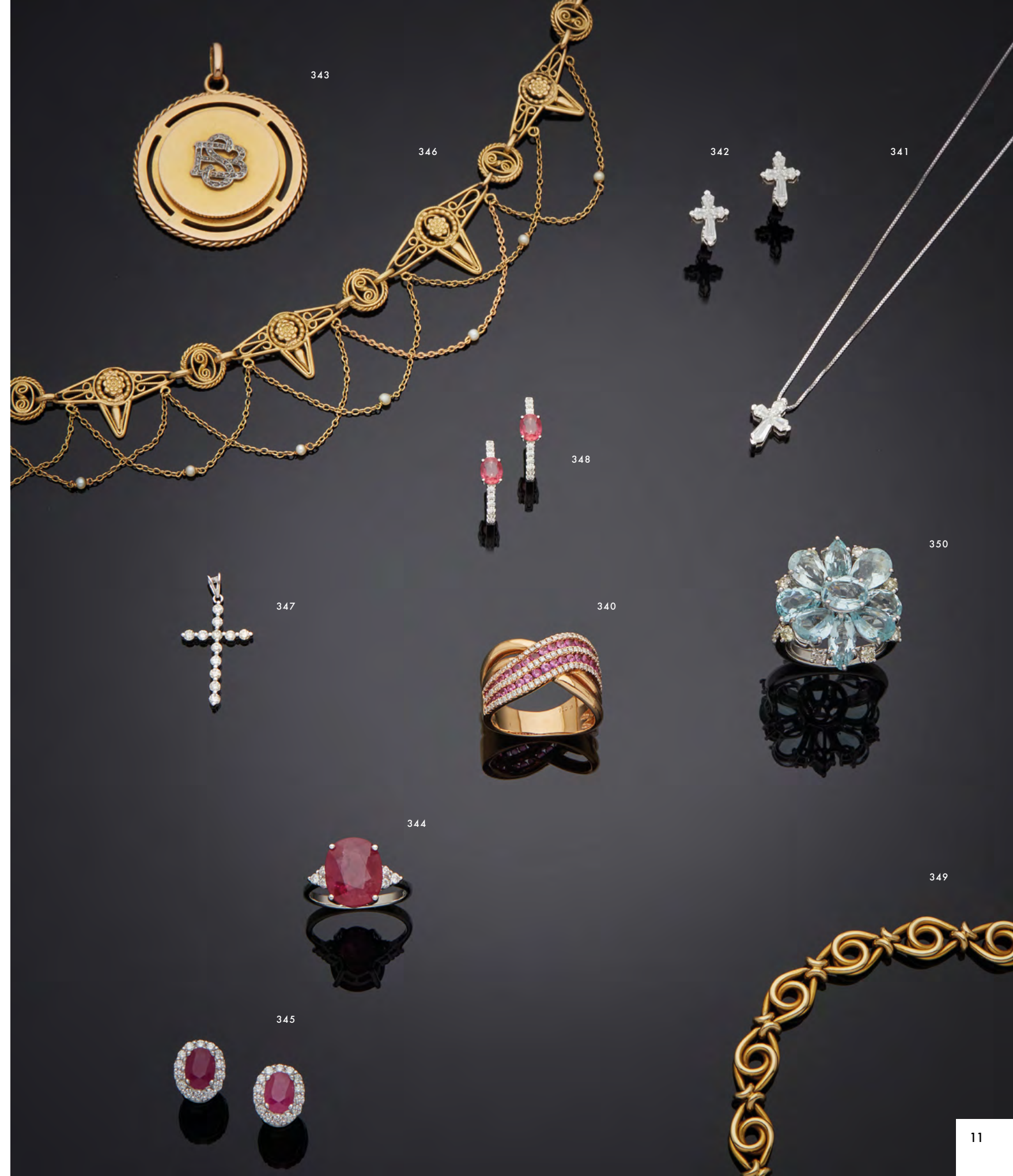



351 ·
BAGUE articulée " trois papillons " en or rose ((750‰)) serti de diamants et orné d'émail translucide polychrome, guilloché et mat. Peut se porter sur deux doigts.
900 - 1000 €

352 ·
Importante BAGUE " fleur " en or jaune et or gris (750‰) serti d'un saphir rond pesant 2,9 carats env. dans un triple entourage de diamants taille brillant.
Doigt : 56. Dim. motif : 2,3 x 2,1 cm.
Poids brut : 9 g.
Accompagnée de deux rapports d'analyse gemmologique :
- Laboratoire GCI datant du 21/01/2015
- Laboratoire EMIL datant du 2/2/2015 attestant la provenance du saphir CEYLAN (SRI LANKA), chauffé.
2400 - 2800 €

353 ·
DIAFINI
Paire de PENDANTS d'OREILLES " fleurs stylisées " en or gris (750‰) ajouré, serti de diamants taille brillant et taepers. Signée DIAFINI.
Long. : 2,2 cm. Poids brut : 5,9 g.
1300 - 1500 €

354 ·
Large BRACELET " feuillages " en or jaune et or rose (750‰) articulé, partiellement dépoli, amati et ciselé.
Travail français, vers 1970.
Poinçon de Maître du joaillier MULNET et Cie.
Long. : 18 cm. Larg. : 2,3 cm.
Poids brut : 56,9 g.
1600 - 2000 €

355 ·
BRACELET en or rose (585‰) 14 carats, à maillons ovales imbriqués alternés de cinq turquoises matrix polies.
Long. : 20 cm env. Poids brut : 16 g.
100 - 200 €

356 ·
PARURE comprenant deux CLIPS de CORSAGE et une paire de BOUCLES d'OREILLES (transformation) en or jaune (750‰) orné de turquoises matrix cabochons, entourées de rubis gravés à motifs de feuillages et diamants taille brillant.
Travail français, vers 1950-60.
Long. : 2,4 à 3,5 cm env.
Poids brut total : 44,5 g.
500 - 700 €

357 ·
Importante BAGUE en or jaune (750‰) ajouré et torsadé, serti d'une aigle-marine rectangulaire taillée à degrés (égrisures). Travail français.
Poids approximatif de l'aigle-marine : 16 carats env.
Doigt : 56. Poids brut : 15,3 g.
600 - 700 €

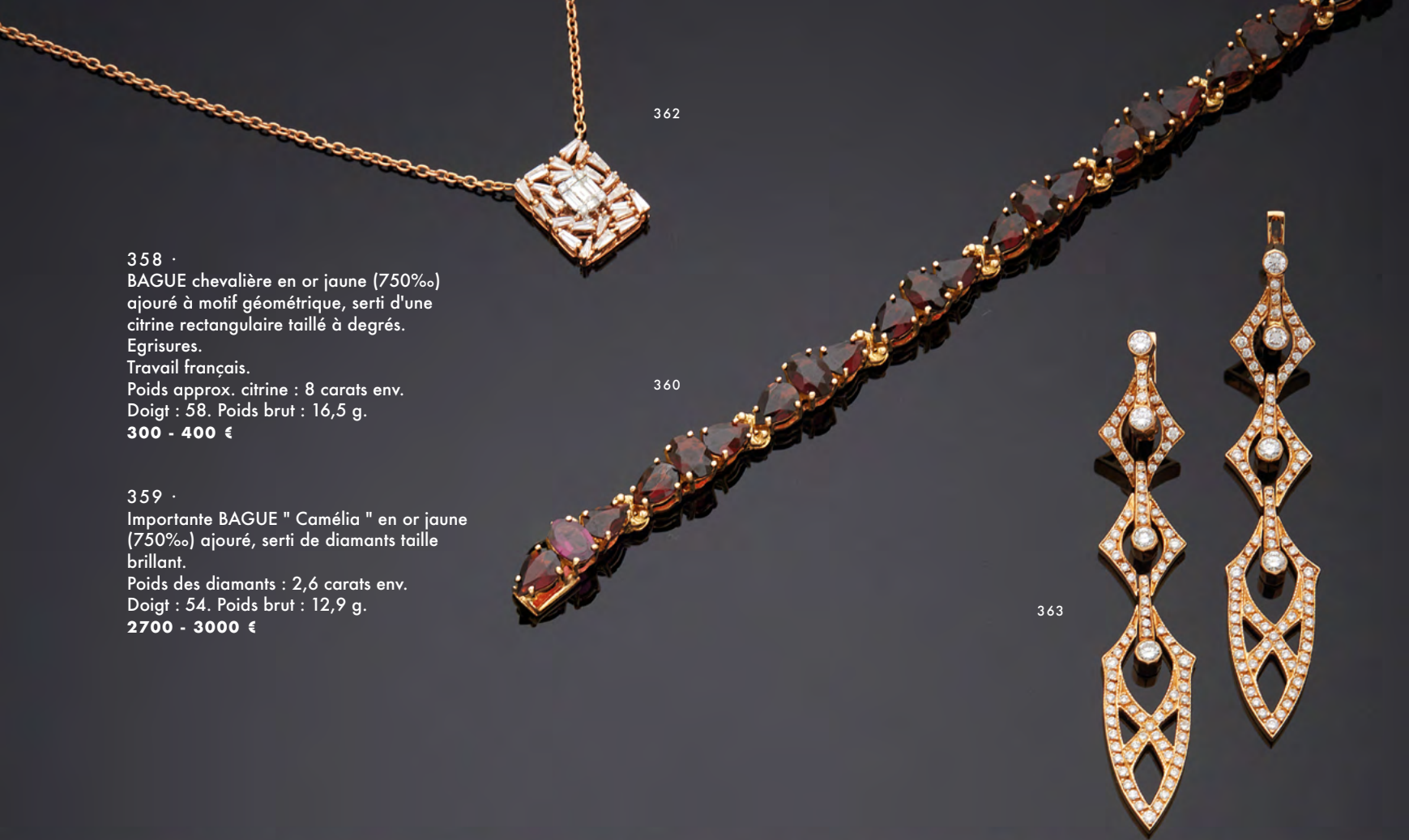

358 ·
BAGUE chevalière en or jaune (750‰) ajouré à motif géométrique, serti d'une citrine rectangulaire taillée à degrés. Egrisures.
Travail français.
Poids approx. citrine : 8 carats env.
Doigt : 58. Poids brut : 16,5 g.
300 - 400 €

359 ·
Importante BAGUE " Camélia " en or jaune (750‰) ajouré, serti de diamants taille brillant.
Poids des diamants : 2,6 carats env.
Doigt : 54. Poids brut : 12,9 g.
2700 - 3000 €

360 ·
COLLIER et BRACELET en or jaune (750‰) serti de grenats de forme navette, ronde, poire et ovale.
Long. : 44,7 et 17 cm.
Poids brut total : 26,5 g.
1000 - 1300 €

361 ·
Paire de PENDANTS d'OREILLES en or jaune et or gris (750‰) ajouré, et torsadé, serti de deux saphirs retenant un héliodore (béryl jaune) carré, taillé à degrés.
Long. : 4 cm. Poids brut : 6 g.
Accompagnée d'un rapport d'analyse gemmologique du laboratoire GCI datant du 29/1/2015.
700 - 800 €

362 ·
COLLIER or rose (750‰) composé d'une chaînette retenant un motif rectangulaire ajouré, serti de diamants taille bague, taepers et brillant.
Long. : 1,5 x 1,2 cm. Poids brut : 5,3 g.
1000 - 1400 €

363 ·
Paire de PENDANTS d'OREILLES " géométriques " or rose (750‰) ajouré, serti de diamants taille brillant.
Long. : 6,2 cm. Poids brut : 17 g.
2000 - 2500 €

364 ·
BROCHE - PENDENTIF " goutte " en or jaune (750‰) ciselé, à motifs de fleurettes, serti d'une importante améthyste ovale (rayures et égrisures), épaulée de six turquoises cabochons. Restauration.
Poids approx. améthyste : 18 carats env.
Long. : 5 cm. Poids brut : 16,6 g.
200 - 300 €

365 ·
COLLIER en or rose (750‰) ciselé rehaussé de motifs " cœurs " facetés.
Travail français.
Long. : 43,5 cm. Larg. : 1 cm. Poids : 38,6 g.
1200 - 1400 €



364

365

366

367

368

369

370

371



374



375



372



373



376

366 ·
JEAN VENDÔME
COLLIER " câble " retenant un important
PENDENTIF " sculpture " pouvant être
également porté en CLIP DE CORSAGE
géométrique en or jaune (750‰) orné de
deux soufflures de perles et nacre baroque.
Travail français. Vers 1980.
Porte le poinçon de Maître du joaillier
créateur. Dans son étui.
Long. pendentif : 8,1 cm. Poids brut : 34,4 g.
Mme Annabelle Cukierman, remercie
Mr Thierry Vendôme pour le certificat
d'authenticité.
2500 - 3000 €

367 ·
MORAZZANI, BIARRITZ
Important CLIP DE CORSAGE " buste de
maure " en or jaune et or gris (750‰)
ciselé, serti de turquoises cabochons,
diamants taille ancienne, retenant onze
floches d'or (manques et chocs) retenant des
perles de culture blanches.
Travail français, vers 1960.
Poinçon de Maître du joaillier MORAZZANI,
à Biarritz.
Dim.: 8 x 3 cm. Poids brut : 27,3 g.
800 - 1200 €

368 ·
Importante BAGUE en or rose (750‰)
juponné, orné d'une perle de culture blanche
des Mers du Sud, entourée de diamants taille
brillant, à motifs de fleurettes.
Diam. de la perle : 14,6 mm. Doigt : 56.
Poids brut : 14,1 g.
1800 - 2000 €

369 ·
UNIVERSAL
BRACELET MONTRE rectangulaire de dame
en or rose (750‰). Attaches " gouttes ",
cadran cuivré, index points, chiffres arabes.
Bracelet cuir. Mouvement mécanique.
Cadran, mouvement et boîtier signés
UNIVERSAL.
Vers 1940.
Cal. : 12 x 16 mm. Poids brut : 15,8 g.
100 - 200 €

370 ·
BROCHE " barrette " en or jaune et or gris
(750‰) ajouré, serti d'un saphir de forme
cousin, dans un double entourage de
diamants taillés en rose.
Travail français, début XXème siècle.
Long.: 7,5 cm. Poids brut : 11,6 g.
400 - 600 €

371 ·
Large BRACELET " manchette " souple
en or jaune (750‰) à maille polonaise,
partiellement ciselée.
Travail français, vers 1970.
Long.: 18,5 cm. Larg.: 2 cm. Poids : 63,9 g.
1800 - 2000 €

372 ·
BRACELET " arabesques " composé d'un
cordon noir tressé retenant un motif en or
rose (750‰) ajouré serti de diamants taille
brillant.
Long. ajustable. Larg.: 2 cm.
Poids brut : 4,6 g.
800 - 900 €

373 ·
POMELLATO
BAGUE " Nudo " en or jaune et or noirci
(750‰) serti d'une prasiolite de forme
cousin surmontant une plaque de malachite,
épaulée de pavages de grenats tsavorites.
Signée POMELLATO, numérotée.
Doigt : 53. Poids brut : 5,5 g.
1800 - 2000 €



388



374 ·
POMELLATO
Paire de PENDANTS d'OREILLES " Tabou " en or jaune (750‰) et argent (925‰) pavé de rubis ronds.
Signée POMELLATO, numérotée.
Long. : 3 cm. Poids brut : 9,2 g.
1000 - 1300 €

375 ·
BOUCHERON
Paire de CLIPS d'OREILLES " Tortues " en or jaune (750‰) ciselé et orné d'émail brun translucide.
Signée BOUCHERON, numérotée.
Poinçon de Maître du joaillier.
Dim.: 2 x 1,2 cm. Poids brut : 16 g.
2200 - 2600 €

376 ·
BAGUE en or jaune (750‰) serti de trois diamants taille princesse.
Poids total approx. des diamants : 1 carat env.
Doigt : 53-54. Poids brut : 2,9 g.
1000 - 1200 €

377 ·
Importante BAGUE " coussin " en argent noirci (925‰) serti d'une améthyste rectangulaire taillée à degrés, entourée de diamants taillés en rose et tanzanites ovales.
Doigt : 59. Poids brut : 10 g.
120 - 180 €

378 ·
TIFFANY
Paire de BOUTONS de MANCHETTE " boules " en argent (925‰) godronné.
Signée T & Co. Dans leur écrin.
Poids : 16,9 g.
80 - 100 €

379 ·
BAGUE " câble " en or jaune et or gris (750‰) godronné, le centre pavé de dix diamants taille brillant.
Doigt : 53-54. Poids brut : 5,2 g.
350 - 400 €

380 ·
Large BAGUE bombée en or gris (750‰) serti d'un rubis cabochon, épaulé de diamants taille brillant.
Doigt : 52. Poids brut : 15,4 g.
1400 - 1800 €

381 ·
Longue paire de PENDANTS d'OREILLES " flocons " en or gris (750‰) serti de deux aigues-marines taillées à degrés et ovales, entourées de rubis ronds et piriformes.
Long. : 6 cm. Poids brut : 21,3 g.
3000 - 3500 €

382 ·
MOVADO
MONTRE de POCHE modèle " Ermeto " en métal. Cadran crème, chiffres arabes, chemin de fer, quantième perpétuels, phase de lune, deux guichets jour et date.
Mouvement mécanique.
Signée MOVADO, numérotée.
Dim.: 5 x 3,6 cm et 7,7 x 3,6 cm.
400 - 500 €

383 ·
BRACELET en or gris rhodié (750‰) à maille " pont ", serti de 24 diamants taille brillant. Travail français.
Poids total approximatif des diamants : 8 carats env.
Long. : 20,3 cm. Poids brut : 26,4 g.
5500 - 6000 €

384 ·
POIRAY
Paire de CLOUS d'OREILLES " Cœur secret " (750‰) ajouré, pavé de diamants taille brillant.
Signée POIRAY, numérotée.
Long. : 1,2 cm. Poids brut : 5 g.
1100 - 1300 €

385 ·
COLLIER " œil " en or gris (750‰) ajouré de volutes, serti de diamants blancs et jaunes taille brillant, saphirs ronds.
Dim.: 1,7 cm. Poids brut : 7,6 g.
700 - 900 €

386 ·
ALLIANCE en or gris (750‰) serti de 20 diamants taille brillant.
Poids des diamants: 2 carats env.
Doigt : 51-52. Poids brut : 2 g.
2000 - 2300 €

387 ·
Large BAGUE en or gris (750‰) pavé de diamants taille brillant surmonté de saphirs roses en serti clos.
Travail français.
Doigt : 53. Poids brut : 9,8 g.
500 - 800 €

388 ·
ZOLOTAS
DEMI-PARURE " têtes de lions " en or jaune (750‰) et argent (min. 800‰) sculpté; torsadé, perlé, composé d'un COLLIER et une paire de CLIPS d'OREILLES.
Signée ZOLOTAS.
Long. collier : 52 cm.
Dim. clips : 3 x 2,3 cm.
Poids brut : 123,9 g.
2300 - 2500 €

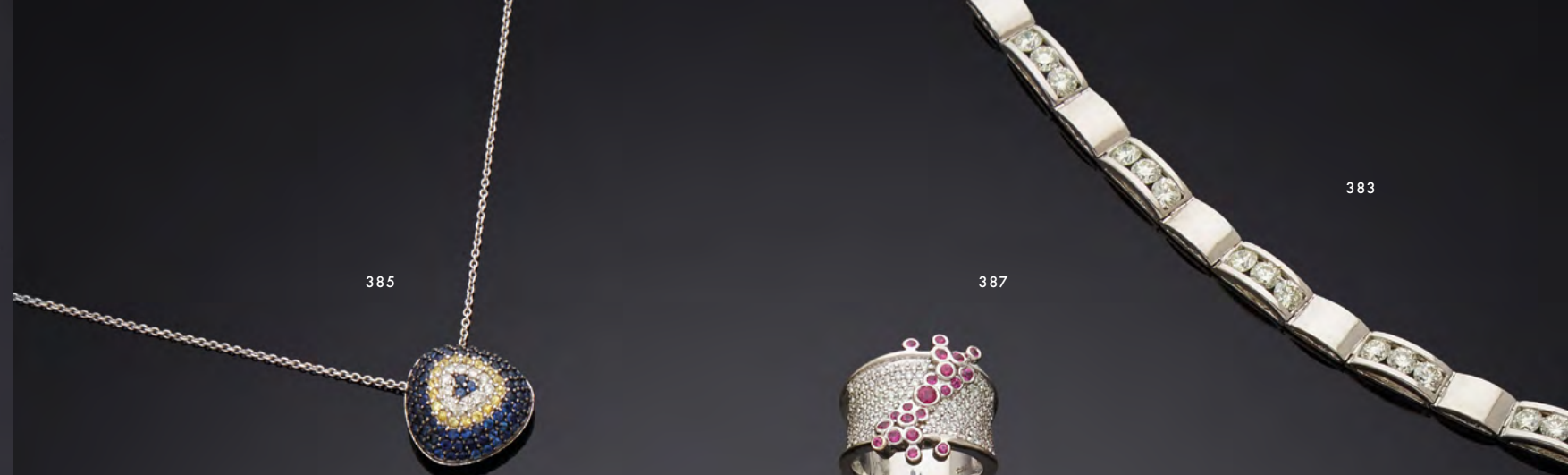

385

387

383



381



384



386



379



380



382

389 ·
HERMÈS
 Large BRACELET manchette métal doré,
 orné de laque à motifs de fleur rose.
 Dans sa boîte et étui.
 Signé HERMÈS.
 Diam. intérieur : 6,7 cm. Larg. : 3,8 cm.
300 - 400 €

390 ·
HERMÈS
 Large BRACELET manchette métal doré,
 orné de laque dorée et blanche, à motifs
 deux chevaux et cordes.
 Dans sa boîte et étui.
 Signé HERMÈS.
 Diam. intérieur : 6,7 cm. Larg. : 3,8 cm.
300 - 400 €

391 ·
HERMÈS
 Large BRACELET manchette métal,
 orné de laque bleue, blanche et noire.
 Dans sa boîte et étui.
 Signé HERMÈS.
 Diam. intérieur : 6,7 cm. Larg. : 3,8 cm.
300 - 400 €

392 ·
HERMÈS
 BRACELET manchette métal doré,
 orné de laque à motifs de huit éléphants.
 Dans sa boîte.
 Signé HERMÈS.
 Diam. intérieur : 6,7 cm. Larg. : 1,9 cm.
180 - 250 €

393 ·
MICHAELA FREY
 Paire de BRACELETS manchettes métal doré,
 orné de laque à motifs de lotus et chevaux
 ailés.
 Dans son écrin. Signé MICHAELA FREY.
 Diam. intérieur : 6,7 cm.
 Larg. : 1,9 et 2,1 cm.
200 - 300 €

394 ·
HERMÈS
 Large BRACELET manchette métal doré,
 orné de laque à motifs d'une chaîne à maille
 marine.
 Dans sa boîte et étui.
 Signé HERMÈS.
 Diam. intérieur : 6,7 cm. Larg. : 3,8 cm.
300 - 400 €

395 ·
HERMÈS
 Large BRACELET manchette métal doré,
 orné de laque orange à motifs de
 quatre fleurs.
 Dans sa boîte et étui.
 Signé HERMÈS.
 Diam. intérieur : 6,7 cm. Larg. : 3,8 cm.
300 - 400 €

396 ·
HERMÈS
 Large BRACELET manchette métal doré, orné
 de laque bleue et verte, à motifs animaliers
 et feuillages.
 Dans sa boîte et étui.
 Signé HERMÈS.
 Diam. intérieur : 6,7 cm. Larg. : 3,8 cm.
300 - 400 €

389



390



391



392



393



394



395



396





397



398



399



400



401

397 ·

FRED
BRACELET MONTRE rectangulaire modèle " 36XL " en acier. Cadran blanc, chiffres arabes, trotteuse et guichet dateur à six heures. Mouvement automatique, fond squelette. Bracelet cuir, boucle déployante. Dans son écrin. Signée FRED, numérotée. Cal. : 51 x 33 mm. **900 - 1000 €**

398 ·

POIRAY
BRACELET MONTRE en acier, modèle " Première ". Lunette godronnée, cadran bleu partiellement gaufré, chiffres arabes appliqués, guichet dateur à trois heures. Mouvement à quartz. Bracelet en acier articulé, boucle déployante. Signée POIRAY, numérotée. Cal.: 34 x 29 mm. Long.: 20 cm. **700 - 1000 €**

399 ·

TAG HEUER
BRACELET MONTRE ronde en acier. Lunette graduée tournante bidirectionnelle, cadran blanc, aiguilles et index phosphorescents, guichet dateur à trois heures. Mouvement à quartz, fond vissé. Bracelet acier articulé, boucle déployante. Signée TAG HEUER, numérotée. Cal.: 38 mm. Long.: 19 cm. **300 - 400 €**

400 ·

EBEL
BRACELET MONTRE modèle " wave " en acier et métal doré. Cadran anthracite, chiffres romains dorés appliqués, guichet dateur à trois heures. Mouvement à quartz. Bracelet en acier. Signée EBEL et numérotée. Cal.: 31 cm. Long.: 18 cm. **200 - 300 €**

401 ·

MAUBOUSSIN
BRACELET MONTRE ronde de dame en or gris (750‰). Lunette sertie d'un double alignement de diamants taille brillant. Cadran silver satiné, index bâtonnets appliqués. Mouvement à quartz. Bracelet cuir, boucle ardillon en acier godronnée. Cadran, boîtier et boucle signés MAUBOUSSIN. Cal.: 26 mm. Poids brut : 27,4 g. **1400 - 1700 €**

402 ·

TONINO LAMBORGHINI
Important BRACELET MONTRE " Retrograde " en acier. Cadran crème guilloché, chiffres arabes et index bâtonnets, deux compteurs jour - date. Mouvement automatique, fond squelette. Bracelet cuir, boucle déployante. Dans son écrin. Cadran, boîtier et boucle signés TONINO LAMBORGHINI. Cal.: 42 mm. **1200 - 1500 €**

403 ·

S.T. DUPONT
BRACELET MONTRE rectangulaire en acier. Cadran bleu nuit, guichet dateur à six heures. Mouvement à quartz. Bracelet cuir, boucle déployante. Cadran, boîtier et boucle signés S.T. DUPONT, numérotée. Dans son écrin. Cal.: 25x40 mm. **70 - 100 €**

404 ·

HERMES
BRACELET MONTRE de dame, modèle " Kelly " en argent (925‰). Cadran satiné, index points. Mouvement à quartz. Bracelet en cuir noir, boucle ardillon en argent. Signée HERMES, numérotée. Cal.: 41 x 15mm. **800 - 1000 €**

405 ·

CHAUMET
BRACELET MONTRE ronde, de dame modèle " Class One " en acier. Lunette tournante unidirectionnelle sertie de saphirs roses. Cadran rose, chiffres romains, guichet dateur à six heures. Mouvement à quartz. Bracelet acier, boucle déployante. Signée CHAUMET, numérotée. Cal.: 33 mm. Long.: 16-16,5 cm env. **900 - 1200 €**

402



403



404



405



407

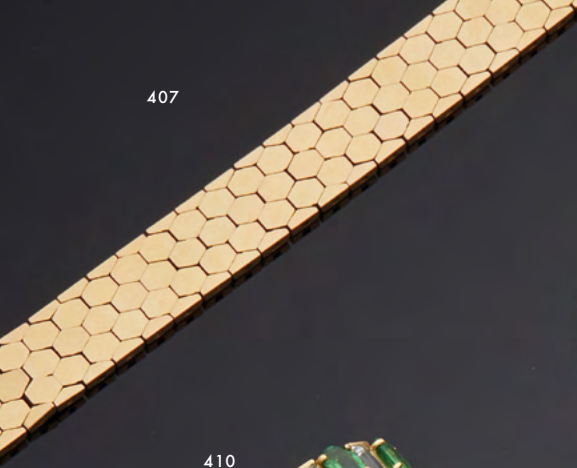

406



410



408



412



411



409



416



415



417



413



418



419



418

406 ·
PERRET JEAN
MONTRE de POCHE en or jaune (750‰).
Cadran doré, chiffres romains.
Cal.: 35 mm. Poids brut : 29 g.
On y joint une CHAÎNE giletère à maille
gourmette en or jaune (750‰).
Poids chaîne : 29,6 g.
1000 - 1500 €

407 ·
BRACELET plat en or jaune (750‰)
articulé, à maille "nid d'abeille".
Fermoir godronné.
Long.: 17,5 cm. Larg.: 1,1 cm. Poids : 38,9 g.
1000 - 1200 €

408 ·
POMELLATO
BAGUE modèle "Victoria" en or rose
(750‰) orné d'un cacholong facetté
de forme coussin.
Signée POMELLATO.
Doigt : 53. Poids brut : 35,9 g.
2900 - 3000 €

409 ·
CHIMENTO
PENDENTIF et sa chaînette en or rose
(750‰) guilloché à "pointes de
diamants", serti d'une améthyste facettée
de forme coussin. Bélière en suite.
Signés CHIMENTO.
Long. pendentif : 2 cm. Poids brut : 5,8 g.
400 - 600 €

410 ·
ALLIANCE en or jaune (750‰) serti de
huit aigues-marines rectangulaires taillées à
degrés, alternées de huit grenats tsavorites.
Doigt : 55. Poids brut : 6,1 g.
Accompagnée d'un rapport d'analyse
gémologique du laboratoire GCI.
1100 - 1300 €

411 ·
BLANCPAIN - UTI
BRACELET MONTRE de dame en platine
(950‰) et or jaune (750‰). Cadran crème
dissimulé d'un motif "feuille" godronnée,
sertie de diamants taille brillant et émeraudes
calibrées et rondes alternées. Chiffres arabes
et index carrés. Mouvement mécanique.
Bracelet en or bordé, à maille polonaise.

Cadran et mouvement signés BLANCPAIN,
numérotée.
Poinçon de Maître du joaillier UTI.
Dans son écrin UTI.
Cal. : 15 mm. Dim. feuille : 3 x 2 cm.
Long. : 16 cm. Poids brut : 30,5 g.
700 - 1000 €

412 ·
Paire de BOUCLES d'OREILLES "créoles trois
anneaux" en or jaune (750‰) serti d'un
alignement de diamants taille brillant.
Long. : 3,3 cm. Poids brut : 22 g.
1400 - 1600 €

413 ·
HERMES
Paire de BOUTONS de MANCHETTES
"Mors" en or jaune (750‰).
Travail français.
Signée HERMES.
Poids : 16 g.
850 - 900 €

414 ·
ROLEX
BRACELET MONTRE carrée de dame en
jaune et or gris (750‰). Lunette sertie de
diamants taille brillant. Cadran crème, index
à pointes. Bracelet plat articulé en or à
maille "nid d'abeille" finement ciselée.
Cadran, boîtier et mouvement signés ROLEX.
Vers 1970.
Cal.: 17 mm. Long.: 17 cm. Poids brut : 46 g.
1000 - 1300 €

415 ·
BAGUE en or jaune (750‰) serti d'un
péridot de forme coussin pesant 5,4 carats
env., la monture ajourée entièrement sertie

de diamants taille brillant et deux taille poire.
Doigt : 56. Poids brut : 9,2 g.
3300 - 3500 €

416 ·
Large BAGUE "jonc" en or jaune (750‰)
pavé de diamants multicolores.
Doigt : 55-56. Poids brut : 12,9 g.
3900 - 4300 €

417 ·
BRACELET "nœuds" en or jaune (750‰)
ajouré, orné de sept diamants taille brillant
en serti clos.
Long.: 18 cm. Poids brut : 13,4 g.
700 - 900 €

418 ·
BRACELET "gourmette" en or jaune
(750‰) retenant huit breloques (médaille
religieuse, coquillage et sa perle, tortue,
poisson, pompon, croix, Manneken-Pis et fer
à cheval.
Long.: 18,3 cm. Poids brut : 30,6 g.
800 - 1000 €

419 ·
BRACELET en or jaune (750‰) à
maille gourmette, retenant sept pierres
ornementales piriformes.
Travail français.
Long.: 17,5 cm. Poids brut : 71,8 g.
200 - 400 €

420 ·

PANERAI

BRACELET MONTRE de forme coussin, modèle " Radiomir Californie " en acier. Cadran noir, chiffres arabes et romains crèmes, guichet dateur à trois heures, fond squelette. Mouvement mécanique, cal. P3000.

Bracelet cuir, boucle ardillon. Signée PANERAI, numérotée. Ecrin et papiers. Cal.: 47 mm.

4000 - 4300 €



420

421 ·

LIP

BRACELET MONTRE modèle " Tempest " en acier. Cadran gris satiné, index bâtonnets, guichet dateur à trois heures. Mouvement automatique. Bracelet cuir bleu.

Cadran signé LIP, numérotée. Cal.: 38 mm. **450 - 600 €**

422 ·

BELL & ROSS

BRACELET MONTRE carrée, modèle " BR03-92 Black matte " en céramique noire. Lunette et fond vissés. Cadran noir, chiffres arabes, guichet dateur à quatre heures

trente. Mouvement automatique.

Bracelet caoutchouc.

Signée BELL & ROSS, numérotée.

Ecrin, papiers, bracelet de rechange en tissu.

Cal.: 42 mm.

2200 - 2500 €

423 ·

TISSOT

BRACELET MONTRE ronde chronographe en acier. Cadran noir, trois compteurs, tachymètre, guichet dateur à trois heures, fond partiellement squelette. Mouvement automatique. Bracelet caoutchouc. Légères rayures sur la lunette.

Cadran, boîtier et mouvement signés TISSOT, numérotée.

Dans son écrin.

Cal.: 45 mm.

100 - 300 €

424 ·

MUST DE CARTIER

BRACELET MONTRE modèle " Tank " de dame en argent (925‰) plaqué or. Cadran noir, chiffres romains blancs, chemin de fer. Mouvement mécanique. Bracelet cuir.

Cadran, boîtier et bracelet signés Must de CARTIER, numérotée.

Traces d'oxydations, légères usures.

Cal.: 20 x 27 mm. Poids brut : 21,1 g.

500 - 800 €

425 ·

BULGARI

BRACELET MONTRE ronde édition limitée " Paris " à 600 exemplaires, en acier pvd noir. Cadran noir, chiffres arabes et index bâtonnets dorés appliqués. Mouvement automatique, fond squelette. Bracelet cuir marron.

Cadran, boîtier, mouvement et bracelet signés BULGARI, numérotée 077/600.

Cal.: 33 mm.

1000 - 1200 €

426 ·

DIOR

BRACELET MONTRE en acier, modèle " 66 ".

Cadran noir. Mouvement à quartz.

Bracelet articulé " chaîne de vélo ".

Signée DIOR, numérotée.

Cal. : 12 x 35 mm. Long.: 18 cm.

300 - 400 €



421



422



423



425



424



426

427 ·
Important BRACELET "gourmette limée" en or jaune (750‰). Fermoir bâtonnet. Légers chocs.
Long.: 18 cm. Larg.: 2,5 cm. Poids : 97,5 g.
2700 - 2900 €

428 ·
GUCCI
Importante BAGUE collection "Horsebit Cocktail" en or jaune (750‰) griffes stylisées, orné d'une pierre dure orange de forme coussin.
Signée GUCCI.
Doigt : 52. Poids brut : 24,9 g.
1000 - 1200 €

429 ·
BAGUE "chevalière" en or jaune (750‰) partiellement serti de diamants taille brillant.
Doigt : 52. Poids brut : 6,6 g.
1000 - 1300 €

430 ·
Paire de CLOUS d'OREILLES en or jaune (750‰) orné de corail de forme bouton. Légers chocs. Fermoirs à remplacer.
Dim. : 1,2 cm. Poids brut : 4,8 g.
80 - 100 €

431 ·
BAGUE "jonc" en or rose (750‰) orné d'émail noir, flanqué d'un pavage de diamants taille brillant.
Doigt : 53-54. Poids brut : 8,8 g.
700 - 900 €

432 ·
MAUBOUSSIN
BAGUE modèle "transparence" en or jaune (750‰) serti d'une boule de crystal de roche laissant apparaître en transparence un diamant taille brillant.
Signée MAUBOUSSIN Paris, numérotée.
Doigt : 52. Poids brut : 24,1 g.
1100 - 1400 €

433 ·
MARIO FONTANA
BRACELET "panthère" rigide ouvrant en or jaune (750‰). La tête et la queue serties de diamants taille brillant.
Signé Mario FONTANA.
Long.: 16 cm. Poids brut : 39,7 g.
3000 - 3500 €

434 ·
Large BAGUE "serpent" en or jaune (750‰) ciselé. Les yeux serties de rubis ronds.
Travail français.
Doigt : 54 (traces de mise à taille).
Poids brut : 8 g.
200 - 300 €

435 ·
Large BAGUE trois ors (750‰) serti d'un rubis, un diamant et une émeraude taille poire.
Doigt : 61. Poids brut : 8,9 g.
1000 - 1300 €

436 ·
COLLIER composé d'une chaînette en or jaune (750‰) serti d'un alignement de diamants taille brillant, rubis, et tsavorites de forme poire, formant un "V".
Long. motif : 3 cm. Poids brut : 3,2 g.
800 - 1000 €

437 ·
Large BAGUE "d'artiste" en or jaune (750‰) surmontée de pierres précieuses en serti clos, à motifs appliqués de volutes.
Doigt : 47-48 (mise à taille).
Poids brut : 10,4 g.
250 - 300 €

438 ·
Paire de BOUTONS de MANCHETTES "crabes" en or rose (375‰) 9 carats, orné de corail sculpté.
Dim.: 1,3 x 1,1 cm. Poids brut : 5,9 g.
350 - 500 €

439 ·
BAGUE "marquise deux serpents" en or gris (750‰) ajouré, serti de deux alignements serties de rubis et émeraudes calibrés, entourés de diamants taille brillant.
Doigt : 54. Poids brut : 3,1 g.
850 - 1000 €

440 ·
Large BRACELET machette en or jaune (585‰) 14 carats, composé de 21 branches de corail, en chute, surmontées de lignes de diamants. Fermoir brache de corail, en suite.
Long.: 18,5 cm. Larg.: 1,8 à 6,2 cm.
Poids brut : 91,3 g.
4200 - 4400 €



433

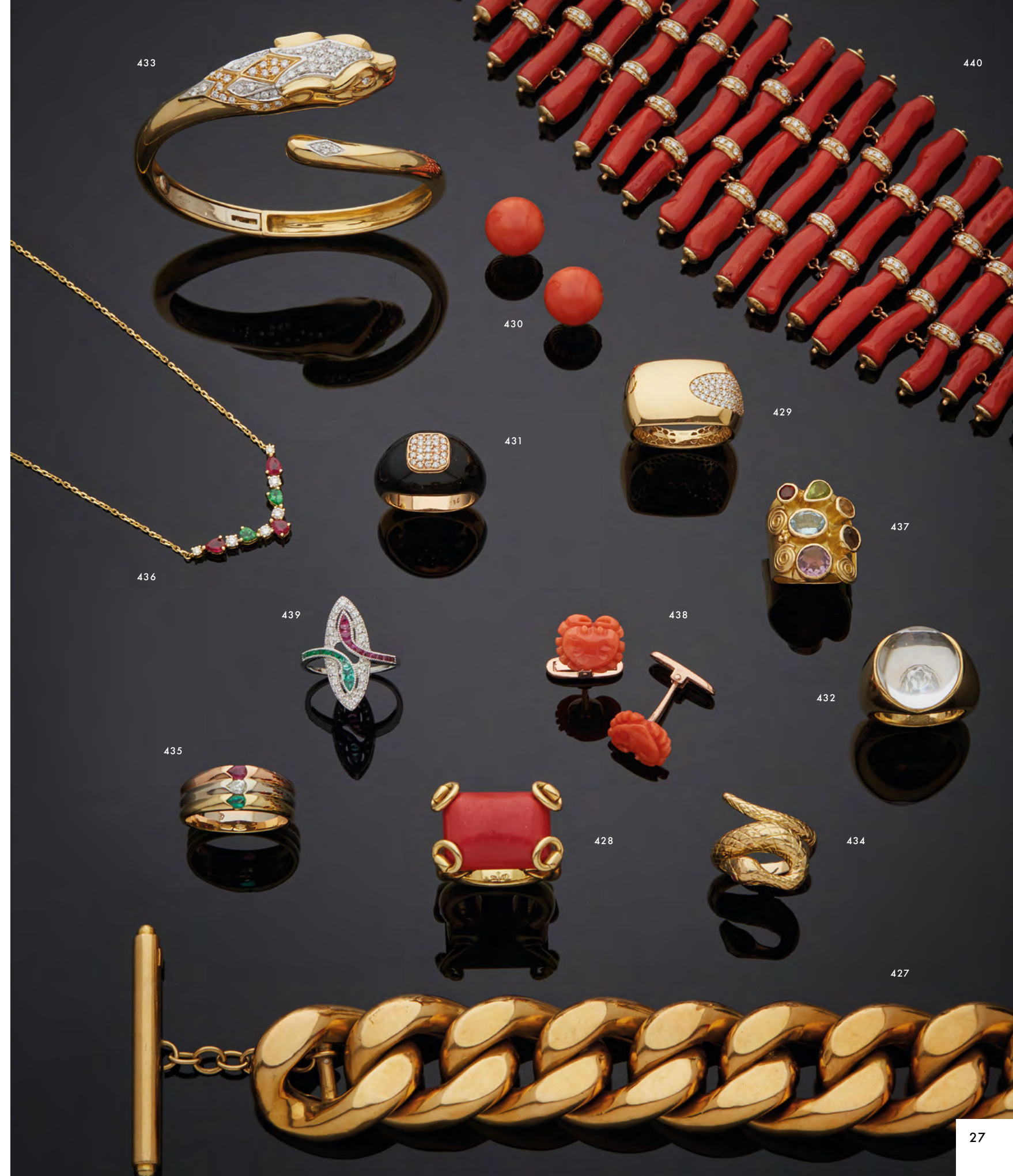

433

440

430

429

431

437

436

439

438

432

435

428

434

427

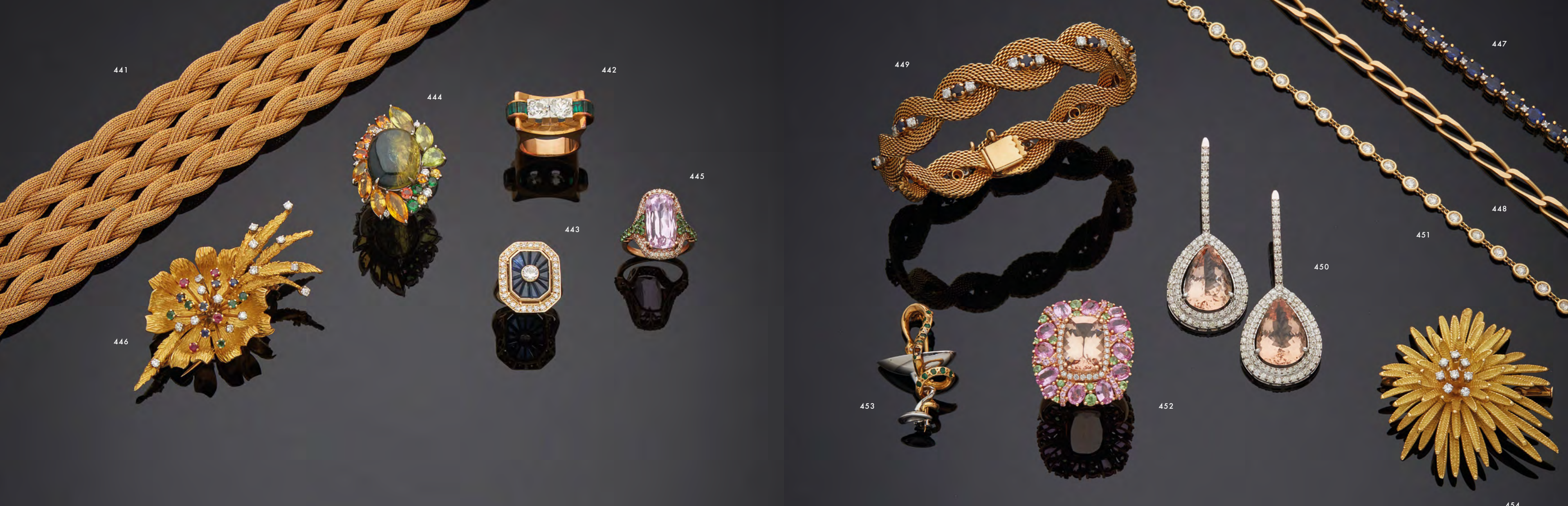

441 · Large BRACELET souple manchette en résille tressée d'or rose (750‰). Long.: 20 cm. Larg.: 3,5 cm. Poids : 74,9 g. **2000 - 2500 €**

442 · BAGUE chevalière " Tank " en platine (min. 800‰) et or jaune (585‰) 14 carats, incurvé serti de deux diamants taille ancienne (égrisures), épaulés de pierres vertes. Légères traces d'oxydation. Vers 1940. Doigt : 50. Poids brut : 11,2 g. **800 - 1000 €**

443 · BAGUE octogonale en or jaune (750‰) serti d'un diamant taille brillant, entouré de saphirs calibrés et diamants taille 8/8. Doigt : 51-52. Poids brut : 6,2 g. **1000 - 1300 €**



444 · Importante BAGUE "marquise cocktail" en platine (min. 800‰) serti d'un saphir bicolore cabochon jaune et bleu, pesant 19,11 carats, entouré de diamants taille brillant et pierres précieuses de couleur. Doigt : 52. Poids brut : 22,7 g. *Le saphir est accompagné d'un rapport d'analyse gemmologie du laboratoire GFCO GEM Lab datant du 23/04/2022 attestant son poids de 19,11 carats, sa couleur bleue et jaune, sa provenance NIGERIA, NON CHAUFFE.* **4500 - 5000 €**

445 · BAGUE en or rose (750‰) serti d'une kunzite de forme coussin, épaulée de grenats tsavorites et soulignée de diamants taille brillant. Poids approx. kunzite : 10 carats env. Doigt : 52-53. Poids brut : 6,8 g. **1500 - 2000 €**



446 · CLIP de CORSAGE " fleur " en or jaune (750‰) entièrement ciselé, serti de diamants taille brillant, saphirs, rubis et émeraudes. Travail français, vers 1970. Dim.: 6,5 x 3,3 cm. Poids brut : 23,5 g. **1100 - 1300 €**

447 · BRACELET en or jaune (750‰) serti de saphirs ovales, alternés de diamants taille brillant. Poids approx. des saphirs : 12,4 carats. Long.: 19,5 cm. Poids brut : 12 g. **2300 - 2500 €**

448 · COLLIER " gourmette " en or jaune (750‰). Travail français. Long.: 75 cm. Poids : 35,7 g. **900 - 1000 €**



449 · BRACELET souple en or jaune (750‰) à maille torsadée, serti de diamants taille brillant et saphirs. Long.: 17 cm. Larg.: 1,2 cm. Poids brut : 42,4 g. **1000 - 1500 €**



450 · Importante paire de PENDANTS d'OREILLES " gouttes " en or gris (750‰) serti d'un morganite taille poire, entourée de diamants taille brillant. Poids total approx.s morganites : 16 carats. Long.: 5 cm. Poids brut : 13,9 g. **4000 - 4500 €**



451 · COLLIER en or jaune (585‰) 14 carats, serti de 55 diamants taille brillant en serti clos. Poids total approx. diamants : 4,5 carats env. Long.: 41,5 cm. Poids brut : 10,7 g. **4000 - 4500 €**

452 · BAGUE " cocktail " en or rose (750‰) serti d'une morganite de forme coussin, entourée de saphirs roses, grenats tsavorites et diamants taille brillant. Poids approx. morganite : 6 carats env. Poids approx. saphirs roses : 5,2 carats env. Doigt : 54-55. Poids brut : 10,7 g. **4200 - 4500 €**



453 · BROCHE " caducée " en or jaune et or gris (750‰) ajouré, serti d'émeraudes et diamants taille brillant. Manque une petite émeraude. Dim.: 3,2 x 2 cm. Poids brut : 7,2 g. **350 - 500 €**



454 · BROCHE " fleur " en or jaune (750‰) mat, entièrement ciselé, serti de huit diamants taille brillant. Travail français, vers 1970. Dim.: 5 x 4,5 cm. Poids brut : 24,1 g. **700 - 1000 €**

455 ·
MONTRE de POCHE sonnerie au quart,
en or jaune (750‰) guilloché. Carrure
godronnée, cadran partiellement doré et
guilloché et émail blanc, chiffres arabes.
Bélière allongée. Choc.
Epoque Empire.
Cal.: 56 mm. Poids brut : 128 g.
2000 - 2300 €

456 ·
BAGUE en or jaune (750‰) serti d'une
importante citrine ronde.
Doigt : 56. Poids brut : 13,7 g.
150 - 300 €

457 ·
BRACELET en or jaune (750‰) à maillons
entrelacés, orné de huit perles (non testées)
légèrement boutons.
Diam. perles : 6 à 6,5 mm env.
Long.: 17,5 cm env. Poids brut : 22,9 g.
500 - 600 €

458 ·
BRACELET rigide ouvrant (750‰) ajouré,
flanqué de lettres ornées de demi-perles,
formant le nom "Thérèse".
Chaînette de sécurité.
Travail français, vers 1900.
Long.: 16,5 cm. Larg.: 1,8 cm.
Poids brut : 23,4 g.
500 - 700 €

459 ·
Important CLIP de CORSAGE "nœud" en
platine (950‰) et fil d'or jaune (750‰)
centré d'une perle de culture de couleur
crème, serti de diamants taille ancienne,
brillant, baguette et 8/8.
Travail français, vers 1950.
Diam. perle : 9,3 mm env.
Dim.: 6,3 x 4 cm. Poids brut : 26,4 g.
1400 - 1600 €

460 ·
PENDENTIF ovale porte-photo, ouvrant à
charnières en or jaune (750‰) flanqué d'un
monogramme serti de diamants taillés en
rose (manques). Un verre à l'intérieur.
Travail français, vers 1900.
Dim.: 5 x 3 cm. Poids brut : 18,6 g.
300 - 350 €

461 ·
BAGUE "marguerite" en or gris (750‰)
serti de diamants taille ancienne, dont un au
centre, plus important.
Doigt : 56. Poids brut : 3,2 g.
700 - 900 €

462 ·
CLIP de CORSAGE "panthère" en or jaune
et or gris (750‰) sculpté, ciselé, les yeux et
le collier serti de diamants taille brillant.
Travail français.
Dim.: 5,5 x 2,5 cm. Poids brut : 20,2 g.
1000 - 1300 €

463 ·
Longue CHAÎNE "serpent" en or jaune
(750‰) à maille tubulaire souple, les yeux
sertis de pierres rouges. Fermoir ciselé.
Un choc.
Vers 1900.
Long.: 156 cm. Poids brut : 77,1 g.
2000 - 2300 €

464 ·
BAGUE en or rose (750‰) serti d'un corail
rose cabochon ovale, entouré de vingt
diamants taille brillant.
Doigt : 54. Poids brut : 10,5 g.
2100 - 2300 €

465 ·
EPINGLE "salamandre" en or jaune
(750‰) ajouré, serti de citrines calibrées,
taille navette et diamants taille 8/8.
Dim. du motif : 3 x 2,7 cm Long.: 5,6 cm.
Poids brut : 10,3 g.
250 - 350 €

466 ·
BAGUE en vermeil rose (925‰) serti de
trois tourmalines roses cabochons.
Doigt : 57. Poids brut : 8,4 g.
150 - 200 €

467 ·
BAGUE "marquise" en or rose (750‰)
ajouré, serti de six améthystes rondes et
petits diamants.
Travail français.
Doigt : 58. Poids brut : 7 g.
200 - 300 €





479



477

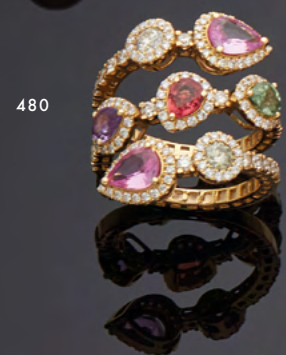

480

468 ·
PENDENTIF porte souvenir
" guirlandes " circulaire en or jaune
(750‰) ouvrant à charnières sur un
verre, serti de neuf petits diamants
taillés en rose.
Vers 1900.
Diam.: 2,9 cm. Poids brut : 11,7 g.
150 - 200 €

469 ·
POUDRIER carré en or jaune
(750‰) et argent (925‰) ciselé
à motifs losangiques, fleurs de lys
stylisées et volutes, flanqué de neuf
pierres rouges carrées. Ouvrant à
charnières sur un compartiment à
poudre et un miroir (fêle).
Dim.: 8 x 8 x 1,5 cm.
Poids brut : 180,5 g.
30 - 50 €

470 ·
PENDENTIF " croix " en or jaune
(750‰) ajouré, perlé, " INRI ".
Travail français, vers 1800.
Dim. : 6,6 x 4,5 cm.
Poids brut : 15 g.
400 - 600 €

471 ·
BROCHE " espadon " en or jaune (750‰)
et argent (800‰). Le corps orné d'émail
polychrome et pavé de diamants taille
brillant, l'œil serti d'un rubis cabochon.
Dim.: 7,8 x 5,3 cm. Poids brut : 21,9 g.
2800 - 3000 €

472 ·
PENDENTIF " coq dans un sabot " en or
jaune et rose (750‰) et argent (min.
800‰) ciselé, le coq et la bélière sertis de
diamants taillés en rose, l'œil serti d'un rubis.
Travail français, vers 1900.
Long. : 4,7 cm. Poids brut : 6,8 g.
150 - 300 €

473 ·
Trois BOUTONS de PLASTRON circulaires en
or jaune (750‰) orné de diamants taillés en
rose et saphirs, en serti étoilé.
Manque un diamant.
Début du XXème siècle.
Diam. : 1,3 cm. Poids brut : 8,2 g.
200 - 300 €

474 ·
BAGUE jonc en or jaune et or gris (750‰)
serti d'un saphir à couleur changeante
pesant 1,09 carat, entouré de diamants taille
brillant.
Doigt : 50-51. Poids brut : 8 g.
Le saphir est accompagné d'un rapport
d'analyse gemmologique du laboratoire
NGL, datant du 12/10/2022, attestant son
poids 1,09 carat, sa couleur " colour chan-
ging bluish-violet to pink ", chauffé.
1400 - 1800 €

475 ·
BAGUE en or gris (750‰) serti d'une citrine
de forme coussin entourée et épaulée de
diamants taille brillant.
Poids approx. citrine : 5,8 carats env.
Doigt : 51-52. Poids brut : 4,2 g.
800 - 900 €

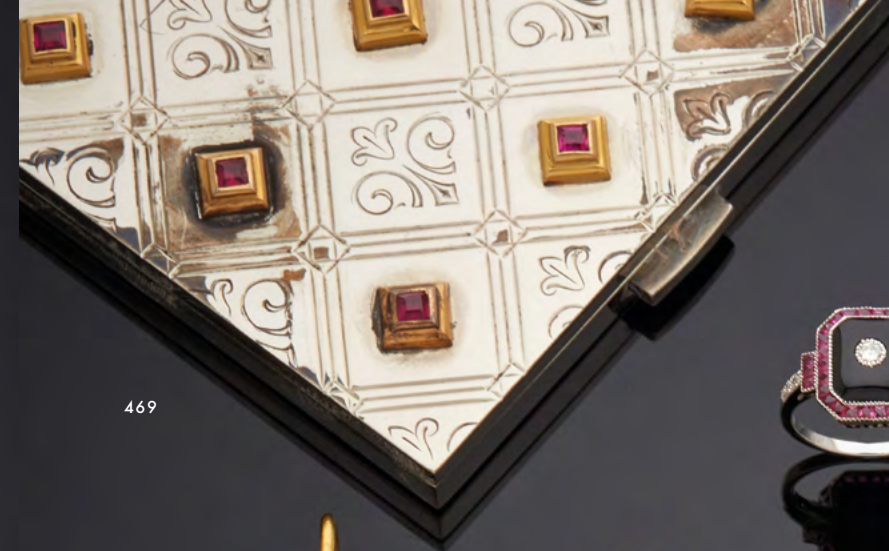

469



470



472



482



474



475



478

476 ·
BAGUE octogonale en or gris (750‰) orné
d'une plaque d'onyx, flanquée d'un diamant
taille brillant, entouré et épaulé de rubis
calibrés et diamants taille brillant.
Doigt : 54. Poids brut : 4,5 g.
1000 - 1200 €

477 ·
Paire de PENDANTS d'OREILLES
" gouttes " en or gris (750‰) serti de
diamants taille brillant, retenant une
améthyste taillée en briolette.
Long.: 2,5 cm. Poids brut : 5,8 g.
700 - 900 €

478 ·
MONTRE de POCHE SAVONNETTE en or
jaune (750‰) uni. Cadran émail crème,
chiffres arabes, trotteuse à six heures.
Travail français vers 1900.
Cal.: 50 mm. Poids brut : 96,5 g.
900 - 1200 €

479 ·
COLLIER " fleur " en or jaune (750‰)
composé d'une chaînette retenant cinq
améthystes taillées en cœur, un diamant taille
brillant, et une perle de culture d'eau douce
ovale.
Long. perle : 10,4 mm.
Long.: 3 cm. Poids brut : 9,4 g.
1000 - 1200 €

480 ·
Large BAGUE articulée en or jaune (750‰)
serti de saphirs multicolores et diamants.
Doigt : 50. Poids brut : 7,7 g.
3500 - 3700 €

481 ·
BRACELET en or gris (585‰) 14 carats, à
maillons ovales sertis de saphirs oranges,
entourés de diamants taille brillant.
Poids approx. saphirs : 6,6 carats env.
Long.: 18,3 cm. Poids brut : 13,5 g.
2900 - 3200 €

482 ·
Importante BAGUE en or jaune (750‰)
orné d'une opale probablement d'Australie
entourée et épaulée de diamants taille
brillant.
Dim. motif : 3,6 x 2,2 cm.
Doigt : 55. Poids brut : 12,4 g.
2000 - 2300 €



471

473

481

483 ·
OMEGA
 BRACELET MONTRE ronde de dame en platine (950‰) et or jaune (750‰) godronné et ajouré. Les attaches bombées piriformes pavées de diamants taille 8/8. Verre facetté, chiffres arabes. Le bracelet à motif tressé. Cadran, boîtier et mouvement signés OMEGA, numérotée. Travail français, vers 1940-50. Long.: 17,5 cm. Poids brut : 44 g.
1100 - 1500 €

484 ·
 BRACELET jonc rigide ouvrant en or rose (750‰) ajouré, à motifs de gouttes, serti de saphirs multicolores en dégradé de couleur, et diamants taille brillant. Poids approx. saphirs: 11 carats env. Long.: 16,5 cm. Poids brut : 20 g.
3200 - 3500 €

485 ·
 BAGUE " tutti frutti " en or jaune (750‰) ajouré, serti de 19 saphirs multicolores de forme ovale. Doigt : 53. Poids brut : 5,4 g.
1000 - 1200 €

486 ·
 BAGUE " toi et moi " en or jaune (750‰) serti deux émeraudes cabochons (chocs), six diamants taille brillant et pierres rouges calibrées. Doigt : 53. Poids brut : 4,1 g.
180 - 200 €

487 ·
 CLIP de CORSAGE " ruban " en platine (950‰) et or jaune (750‰) serti de diamants taille 8/8. Accidents au fermoir, chaînette de sécurité. Travail français, vers 1940. Dim.: 7,2 x 5 cm. Poids brut : 30,2 g.
1000 - 1500 €

488 ·
 BAGUE " panthère " en vermeil et argent noirci (925‰) pavé d'un camaïeux de saphirs jaunes, les yeux sertis d'émeraudes. Doigt : 56-57. Poids brut : 13,2 g.
300 - 400 €

489 ·
MAUBOUSSIN
 BAGUE " trois trèfles " en or jaune (750‰) entièrement ciselé, serti de dix diamants taille brillant. Signature MAUBOUSSIN partiellement lisible. Doigt : 55. Poids brut : 4 g.
600 - 900 €

490 ·
 Large BRACELET plat articulé en or jaune (750‰) appliqué de filigranes à motifs de volutes et fleurettes, surmonté de pierres bleues et roses (égrisures), en chute. Long.: 17,5 cm. Larg.: 1 à 1,9 cm. Poids brut : 38,1 g.
1000 - 1300 €

491 ·
POIRAY
 BAGUE " chevalière " en or jaune (750‰) serti d'une citrine rectangulaire suifée, épaulée d'alignements de diamants. Signée POIRAY, numérotée. Doigt : 55. Poids brut : 24,2 g.
700 - 900 €

492 ·
 BAGUE " marguerite " en or gris (750‰) serti d'une émeraude taillée à degrés, entourée de seize diamants taille brillant. Poids approx. émeraude : 1,3 carats env. Doigt : 52. Poids brut : 2,1 g.
1500 - 2000 €

493 ·
 BAGUE en or gris et or jaune (750‰) serti d'une émeraude taillée à degrés, entourée de diamants blancs et jaunes. Doigt : 51. Poids brut : 2,4 g.
900 - 1200 €

494 ·
 BROCHE " hibou sur sa branche " en or jaune (750‰) ajouré, ciselé, les yeux sertis de pierres rouges. Long. : 5 x 3,3 cm. Poids brut : 13,2 g.
800 - 900 €

495 ·
 Importante BAGUE en argent et vermeil (925‰) serti d'une tourmaline rose facettée, de forme coussin. Doigt : 57. Poids brut : 20,1 g.
800 - 1000 €



484

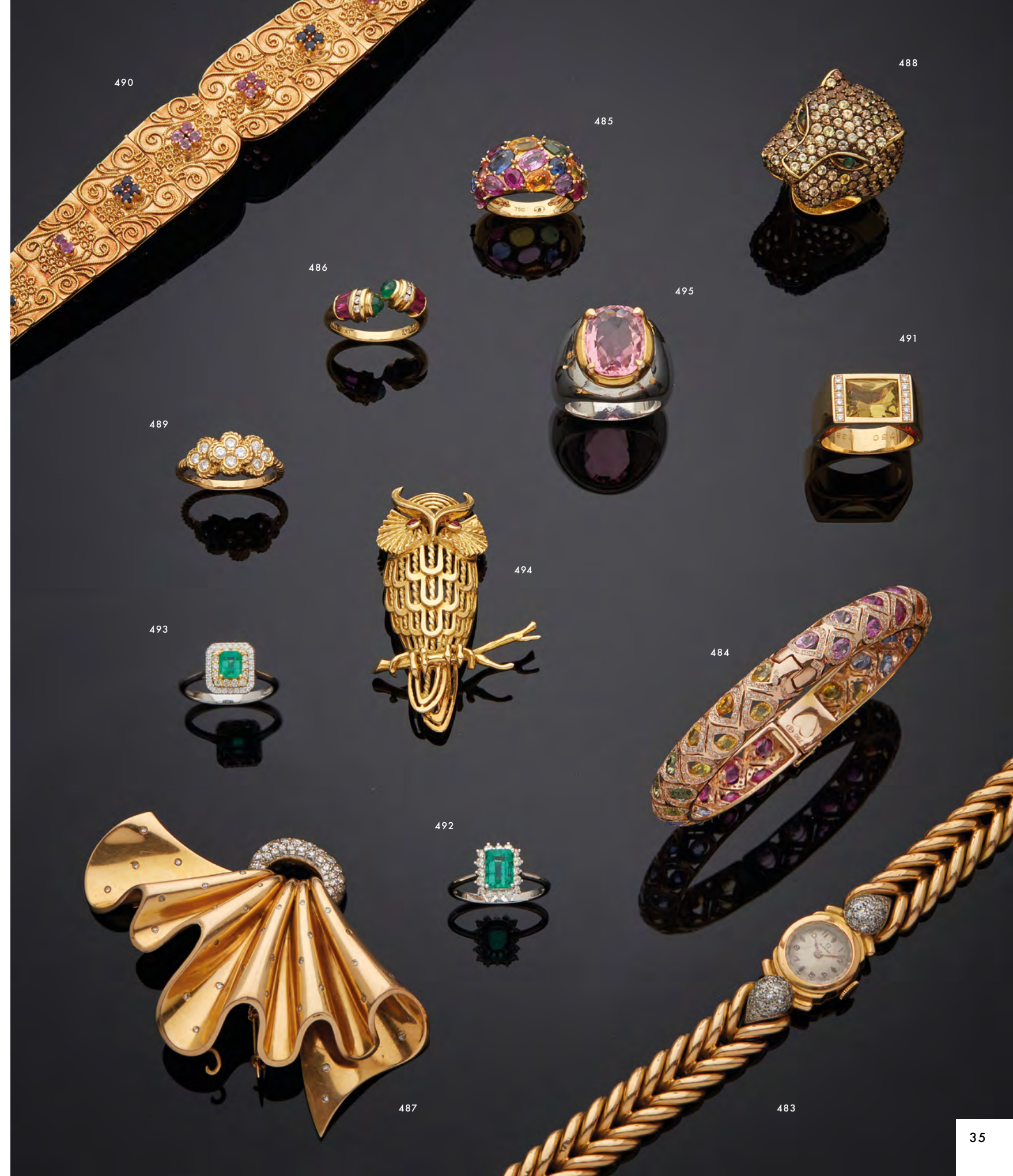



496 ·
COLLIER composé de perles de jade de couleur lavande, en chute. Fermoir en or gris (750‰) serti d'un alignement de petits diamants.
Diam. des perles : 9,7 à 13,9 cm.
Long. : 53,5 cm. Poids : 130,1 g.
1500 - 3000 €



498

497 ·
NARDI
Importante BROCHE "insecte" en or jaune et or gris (750‰) retenant une importante perle de culture d'eau douce légèrement bleutée, baroque et serti de diamants taille brillant, les yeux serti de rubis.
Signée NARDI, dans son écrin.
Dim. : 7,8 x 3,8 cm. Poids brut : 33,6 g.
2000 - 4000 €

498 ·
NARDI
CLIP de CORSAGE "Arbre de vie" composée de bois d'olivier sculpté, en or jaune et or gris (750‰) ajouré, ciselé et amati, serti de saphirs roses et topazes gravées à motifs de feuilles, diamants blancs à bruns taille brillant, topazes et saphirs piriformes taillés en briolettes.
Signée NARDI, dans son écrin.
Dim. : 6,7 x 4,9 cm. Poids brut : 33,7 g.
2000 - 3000 €



499

499 ·
NARDI
Broche "feuille" en or jaune et or gris (750‰) repoussé, ajouré, partiellement pavé de diamants taille brillant, retenant une importante perle de culture grise de Tahiti piriforme (légèrement cerclée).
Signée NARDI, dans son écrin.
Diam. perle : 16,7 mm env.
Dim. : 5,9 x 5,5 cm. Poids : 26,7 g.
2000 - 4000 €

500 ·
BOUCHERON
POUDRIER carré en or jaune (750‰) ciselé à motifs d'entrelacs formant "éventails" flanqués de douze diamants taille ancienne, ouvrant à charnières dissimulées sur un miroir et un compartiment à poudre. Carrure guillochée.
Fermoir "barrette" serti d'un alignement de quatre diamants taille ancienne.
Travail français, vers 1940. Poinçon de Maître du joaillier Strauss Allard Meyer.
Signé BOUCHERON Paris, numéroté.
Dans son écrin.
Dim. : 7 x 7 x 1 cm. Poids brut : 196 g.
4000 - 5000 €



500

VENTE EN PRÉPARATION
BIJOUX & MONTRES
OCTOBRE 2023



ADJUGÉ
58 250 €

RENE BOIVIN, dessin de Suzanne BELPERRON
Paire de CLIPS d'OREILLES « cornes d'abondance » en platine
Travail français, 1937. Epoque ART DECO

POUR INCLURE DES LOTS DANS CETTE VENTE VEUILLEZ
NOUS CONTACTER AU +33(0)1 47 70 81 36

WWW.BOISGIRARD-ANTONINI.COM
BOISGIRARD-ANTONINI SVV - 1, rue de la Grange Batelière 75009 PARIS
+33(0)1 47 70 81 36 - contact@ba-paris.com

ESTIMATIONS
BIJOUX & MONTRES

OCTOBRE
2 0 2 3

EN PRÉSENCE
D'ANNABELLE CUKIERMAN
Prendre RDV au 05 59 24 21 88

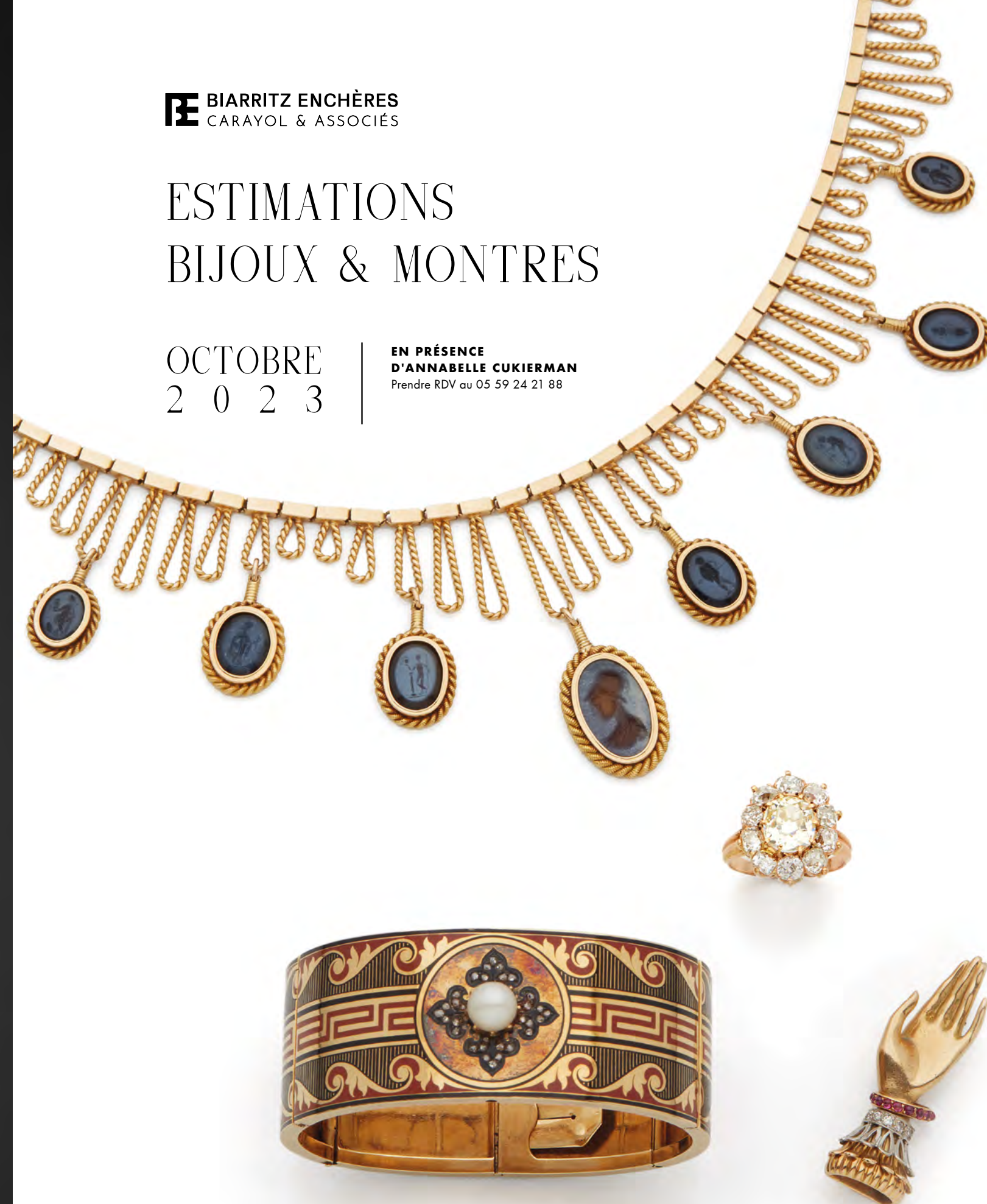

DIMANCHE 6 AOÛT - 14H - LOTS 501 À 914

501 ·
BAGUE " marquise " pivotante en or jaune (750‰) orné d'une miniature peinte, sous verre (usures), figurant " un putto musicien ". XVIIIème siècle.
Dim. motif : 3,1 x 1,5 cm.
Doigt : 59. Poids brut : 7,5 g.
100 - 200 €

502 ·
BAGUE " marquise " en or rose (375‰) 9 carats et argent (min. 800‰) orné d'émail bleu translucide guilloché, flanqué de diamants taillés en rose, dont un plus important.
XVIIIème siècle.
Dim. motif : 3,4 x 1,6 cm.
Doigt : 55. Poids brut : 7,4 g.
300 - 500 €

503 ·
PENDENTIF " Saint Esprit " en or jaune (750‰) articulé, orné d'émail blanc et vert (manques), serti de citrines sur paillon colorés (légers chocs).
Accompagné d'une CHAÎNE Travail français, vers 1900.
Long.: 7,5 cm. Poids brut : 5,7 g.
Accompagné d'une CHAÎNE en or (750‰) à maille entrelacée, chaînette de sécurité en métal. Poids brut : 14,7 g.
600 - 1000 €

504 ·
BAGUE octogonale en or rose (585‰) 14 carats, retenant une miniature peinte sous verre taillé, représentant " la colonne de l'Amour surmontée de deux cœurs ardents ", entourée de pierres blanches (ou diamants taillés en rose ?), et marqueterie de cheveux.
XVIIIème siècle.
Dim. du motif : 2,5 x 1,7 cm.
Doigt : 55. Poids brut : 6,7 g.
100 - 300 €

505 ·
Deux PENDENTIFS:
- " Scarabée " en or jaune (750‰) orné de lapis lazuli. Travail égyptien. Long.: 3 cm. Poids brut : 6,2 g.
- " Fer à cheval " en or jaune (750‰) et argent (min. 800‰) serti de diamants taille ancienne en chute.
Travail français, vers 1900.
Long.: 2 cm. Poids brut : 1,7 g.
150 - 300 €

506 ·
PENDENTIF " cœur " en or jaune (750 et 375‰) 18 et 9 carats, serti de diamants taillés en rose sur paillon, dont un plus important taillé en poire.
Vers 1900.
Long.: 2,6 cm. Poids brut : 2,9 g.
Accompagné d'une CHAÎNETTE en or jaune (585‰) 14 carats. Poids : 3,4 g.
500 - 800 €

507 ·
Deux BIJOUX de CHEVEUX " libellule " et " mouche " en or jaune (750‰) et argent (min. 800‰) ajouré, les ailes et le corps serti de diamants, rubis et une tourmaline verte taillée en poire.
Ressort remplacé sur la mouche, et usures.
Travail français, vers 1900.
Dim.: 3,5 x 2 cm et 5,5 x 5 cm.
Poids brut total : 15,2 g.
1200 - 2000 €

508 ·
Paire de BROCHES miniatures " grenouilles " reliées par une chaînette, en or jaune (750‰) et argent (min. 800‰) ciselé, le corps serti de diamants taillés en rose et émeraudes, les yeux sertis de rubis.
Travail français, fin du XIXème siècle.
Dim.: 1,7 x 1,5 cm. Long.: 8 cm.
Poids brut : 7,9 g.
300 - 500 €

509 ·
SAUTOIR composé d'une chaînette en or jaune (585‰) 14 carats, alternée de 31 émeraudes rondes en serti clos.
Poids approx. émeraudes : 2 carats env.
Long.: 100 cm. Poids brut : 8,3 g.
1300 - 1500 €

510 ·
BROCHE " bouquet " en or jaune (750‰) orné de trois opales cabochons, entourées de diamants taillés en rose. Fêles et égrisures. Chaînette de sécurité.
Travail austro-hongrois, XIXème siècle.
Dim.: 2,6 x 1,9 cm. Poids brut : 9,6 g.
400 - 600 €

511 ·
Petite BROCHE " bourgeon de rose " en or jaune (750‰) et argent (800‰) orné d'une perle de corail peau d'ange de forme ovoïde (rapportée), la tige et les feuilles serties de diamants taillés en rose.
Travail français, vers 1900.
Dim.: 3,3 x 2 cm. Poids brut : 5,1 g.
200 - 400 €



501



502



504



512

503



507



507



511



506



510



508



505





514

513

516

517

515

518 ·
COLLIER composé d'un rang de perles (non testées), en chute. Fermoir ogive en or jaune (750‰).
Diam. des perles: 2,7 à 7,2 mm env.
Long.: 43 cm. Poids brut : 8,8 g.
600 - 700 €

521 ·
BROCHE " volutes " en or jaune (750‰) et argent (min. 800‰) ajouré, serti de diamants taille ancienne et taillés en rose, dont un au centre plus important (chocs). Travail français, XIXème siècle.
Dim.: 5 x 3,5 cm. Poids brut : 14,5 g.
1200 - 1500 €

524 ·
BROCHE " feuillages " en or jaune (750‰) et argent (min. 800‰) serti de diamants taillés en rose et perles (non testées). Fin du XIXème siècle.
Long.: 4,7 cm. Poids brut : 11 g.
500 - 700 €

519 ·
BAGUE " marguerite " en platine (min. 800‰) sertie de diamants taille ancienne, dont un de forme coussin plus important. Doigt : 54 (trace de mise à taille).
Poids brut: 3,9 g.
800 - 1000 €

522 ·
Longue CHAINE giletère en or jaune (750‰) à maillons ovales. Travail français, vers 1900.
Long.: 155 cm env. Poids : 39,4 g.
1100 - 1300 €

525 ·
BAGUE " toi et moi " en or gris (750‰) sertie d'un diamant taille brillant et un saphir foncé rond. Travail français.
Doigt: 50. Poids : 3 g.
1900 - 2000 €

520 ·
BAGUE " marguerite " en or rose (750‰) Ć 14 carats, sertie d'un diamant taille coussin pesant 2,9 carats environ, entouré de dix diamants taille ancienne.
Poids total des diamants: 5 carats environ.
Doigt : 53 (trace de mise à taille).
Poids brut : 5,5 g.
9500 - 12000 €

523 ·
BROCHE " serpent " en or jaune (750‰) ajouré, ciselé, serti de pierres rouges et bleues (manque une pierre). Restauration sur l'épingle. Travail français, vers 1900.
Epoque ART NOUVEAU.
Dim.: 3 x 2 cm. Poids brut : 2,4 g.
50 - 100 €



518

512 ·
BROCHE losangique en or jaune (750‰) ajouré, ciselé, serti de huit grenats pyropes, dont trois en pampille, entourés d'émail (manques). Travail français, vers 1900.
Dim.: 4 x 3,6 cm. Poids brut : 10,5 g.
200 - 400 €

514 ·
BAGUE " nœuds " en or jaune et or gris (750‰) ajouré ornée d'une soufflure de perle baroque, entourée et épaulée de diamants taillés en rose. Manque un diamant.
Travail français, début du XXème siècle.
Doigt : 54. Poids brut : 5,7 g.
400 - 700 €

516 ·
BAGUE ovale en or jaune (750‰) et argent (min. 800‰) orné d'une demi-perle ovale, dans un double entourage de diamants taillés en rose. Travail français, vers 1900.
Doigt : 55. Poids brut : 8,3 g.
300 - 600 €

513 ·
COLLIER " hortensias " en or jaune (750‰) ajouré, ciselé, sculpté, orné de deux perles (non testées). Travail français, vers 1900.
Epoque ART NOUVEAU.
Diam. perles : 4,8 mm.
Long.: 44,3 cm. Poids brut : 17,5 g.
400 - 800 €

515 ·
BAGUE " marguerite " en or jaune (750‰) orné d'un perle (non testée) de forme bouton, légèrement rosée, entourée de quatorze diamants taillés en rose.
Diam. perle : 10,9 mm env.
Doigt : 54 (trace d'anneau de mise à taille).
Poids brut : 6,9 g.
600 - 900 €

517 ·
BROCHE " barrette " en or jaune (750‰) ajouré à motifs de feuilles de vigne, serti de trois émeraudes rectangulaires (légère égrisures) et ornée d'émail brun translucide. Travail français, vers 1900.
Epoque ART NOUVEAU.
Long.: 9,4 cm. Poids brut : 23 g.
700 - 1000 €



519



521



520

522



523

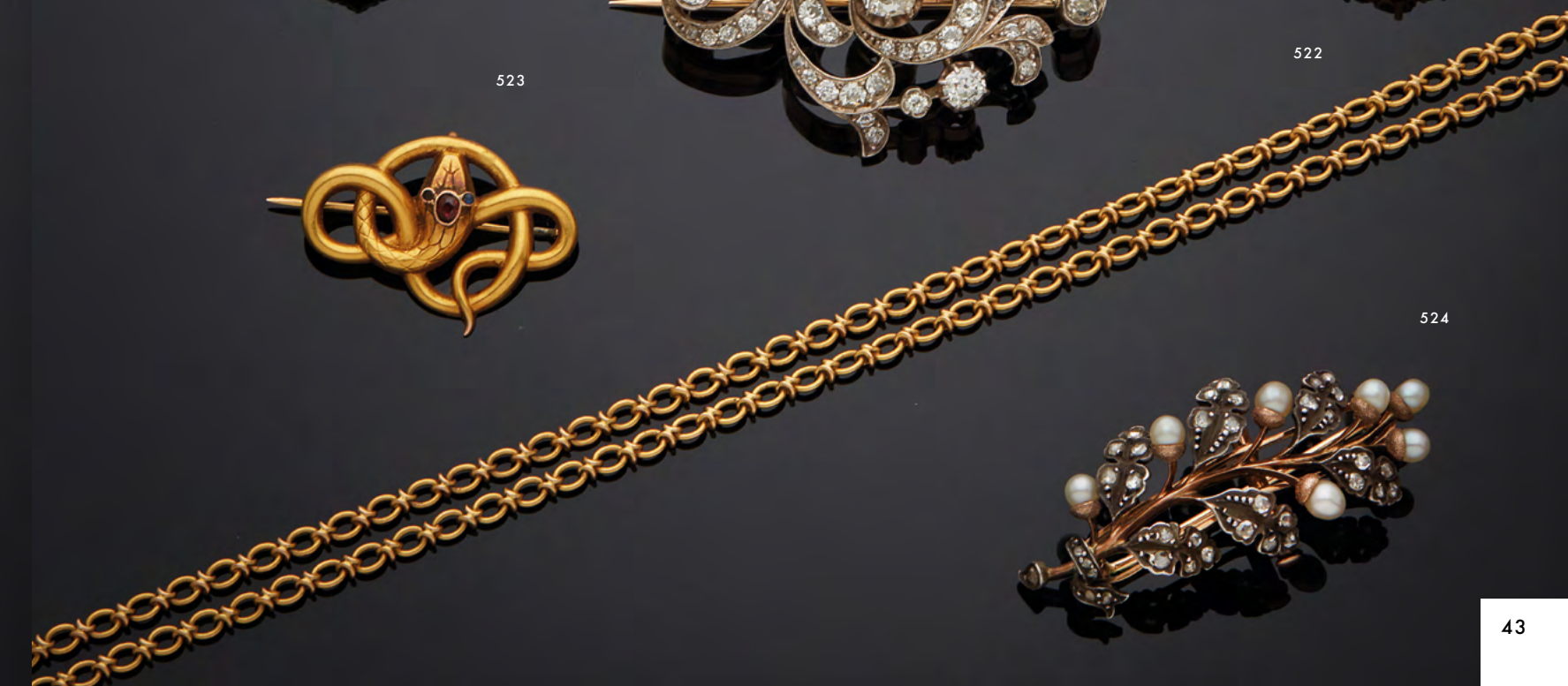

524



527



535



529



531



533



530



534

526 · PENDENTIF " croix " en or gris (750‰) serti de diamants taille brillant. Long. : 3 cm. Poids brut : 1,8 g. 600 - 700 €

527 · SAUTOIR en or jaune (750‰) composé de perles de culture baroques d'eau douce de couleur blanche à aubergine, alternées de boules en argent (min. 800‰) pavées de diamants taillés en rose de tailles différentes. Long.: 97 cm. Poids brut : 167,2 g. 700 - 1000 €

528 · BROCHE " nœud " en or jaune et or gris (750‰) finement ajouré, serti de diamants taille ancienne, dont cinq plus importants, et taille 8/8. Vers 1920. Epoque ART DECO. Dim.: 5,7 x 1,5 cm. Poids brut : 8,6 g. 1500 - 2000 €

529 · Paire de BOUCLES d'OREILLES " volutes " en or jaune et or gris (750‰) ajouré, serti de diamants taille brillant et taillés en rose. Chocs. Vers 1950. Long.: 2,4 cm. Poids brut : 11,2 g. 500 - 800 €

530 · BOURDIER EPINGLE à CRAVATE géométrique en platine (min. 800‰) et or gris (750‰) ajouré, orné d'une perle conche, diamants taillés en rose et 8/8, et onyx cabochon. Travail français, vers 1925. Epoque ART DECO. Signée BOURDIER et numérotée. Long.: 5,7 cm. Poids brut : 5,2 g. 700 - 1300 €

531 · BROCHE " barrette " en platine (min. 800‰) et or jaune (750‰) délicatement ajouré, serti de quatre saphirs de forme ovale et coussin, diamants taille ancienne et taillés en rose. Début du XXème siècle. Long.: 9 cm. Poids brut : 17,4 g. 700 - 900 €



528

532 · BAGUE " polylobée " en or gris (750‰) ajouré, serti d'un saphir pesant 3,02 carats, de forme coussin, entouré de diamants taille brillant, dont quatre plus importants. Doigt : 53. Poids brut : 6,8 g. Accompagnée d'un rapport d'analyse gemmologique du laboratoire GFCO Gem Lab datant du 11/10/2021 attestant la couleur du saphir " Cornflower blue ", sa provenance SRI LANKA, chauffé. 2700 - 3000 €

533 · BROCHE " barrette " en platine (min. 800‰) et or jaune (750‰) serti d'un alignement de diamants taille ancienne, en chute. Travail français, vers 1900. Long.: 7,1 cm. Poids brut : 7 g. 400 - 500 €

534 · Importante BROCHE en platine (min. 800‰) ajouré à motifs géométriques, serti de diamants taille ancienne et 8/8. Traces de restaurations. Vers 1920. Epoque ART DECO. Dim.: 7 x 4 cm. Poids brut : 14,8 g. 700 - 900 €



532

535 · BAGUE " Pompadour " en or gris (750‰) centré d'un rubis de forme ovale (chocs), dans un double entourage de diamants taille brillant. Doigt : 54-55. Poids brut : 6,4 g. 1500 - 2500 €

536 ·
Paire de BOUCLES d'OREILLES " créoles " en or gris (750‰) serti d'un alignement de diamants taille brillant.
Long. : 2 cm. Poids brut : 2,9 g.
1200 - 1400 €

537 ·
BRACELET en or jaune (585‰) 14 carats, serti de saphirs multicolores de forme ovale, entourés de diamants taille brillant.
Poids approx. saphirs: 13 carats env.
Long.: 19 cm. Poids brut : 11,6 g.
2300 - 2500 €

538 ·
Important PENDENTIF " croix " en or gris (750‰) serti de diamants taille brillant.
Long. : 4,5 cm. Poids brut : 10,5 g.
700 - 900 €

539 ·
BRACELET MONTRE rectangulaire de dame en platine (950‰). Attaches et lunette à motifs géométriques, serties de diamants taille 8/8. Mouvement mécanique. Bracelet cordon cuir.
Travail français, vers 1930.
Epoque ART DECO.
Cal.: 23 x 10 mm. Poids brut: 13,3 g.
300 - 500 €

540 ·
Important BRACELET en platine (min. 800‰) et or gris (585‰) 14 carats, ajouré, à motifs géométriques en chute, serti de diamants taille brillant, taille ancienne et baguette.
Vers 1935. Epoque ART DECO.
Long.: 17,5 m. Larg.: 1 à 3 cm.
Poids brut : 50 g.
800 - 1200 €

541 ·
CLIP de REVERS triangulaire en platine (925‰) et or gris (750‰) orné d'un jade sculpté et reperlé, rehaussé d'un pavage de diamants taille 8/8.
Travail français, vers 1925.
Epoque ART DECO.
Dim.: 2,7 x 2,1 cm. Poids brut : 5,9 g.
200 - 400 €

542 ·
BAGUE " coussin " en or gris (750‰) serti d'une émeraude taillée en pain de sucre, entourée de saphirs roses et diamants taille brillant.
Poids émeraude: 11 carats env.
Poids saphirs roses: 2 carats env.
Doigt : 54. Poids brut : 7,8 g.
5000 - 5500 €

543 ·
ALLIANCE en or gris (750‰) serti de diamants taille baguette. Travail français.
Doigt : 56-57. Poids brut : 5,7 g.
1700 - 2000 €

544 ·
DEMI PARURE comprenant une paire de PENDANTS d'OREILLES et un PENDENTIF " marguerites " en or jaune et or gris (750‰) serti de diamants taille ancienne de forme coussin et brillant, dont trois plus importants.
Long.: 2,2 cm env. Poids brut total : 7,5 g.
1500 - 1800 €

545 ·
BAGUE " fleur " en or gris (750‰) ajouré, serti d'une tourmaline Paraïba de forme ovale pesant 5,69 carats, entourée et épaulée de diamants taille brillant.
Doigt : 53-54. Poids brut : 6,3 g.
La tourmaline Paraïba est accompagnée d'un rapport d'analyse gemmologique du laboratoire CSL datant du 23/03/2019, attestant son poids de 5,69 carats, couleur verte, NON CHAUFFEE.
4800 - 5000 €

546 ·
BAGUE en platine (min. 800‰) serti d'un diamant taille ancienne (petite égrisure), épaulé de six diamants taille 8/8.
Doigt : 55 (trace de mise à taille).
Poids brut : 5,5 g.
1200 - 1800 €

547 ·
Fine CHAÎNE en platine (950‰) à maille bâtonnets, orné de cinq perles (non testées).
Travail français, vers 1910.
Diam. Perles: 2,7 à 3,7 mm env.
Long.: 48 cm. Poids brut : 3,9 g.
80 - 120 €

548 ·
BAGUE " marquise " en or gris (750‰) serti d'un diamant taille navette pesant 1,00 carat, entouré et épaulé de diamants taille brillant et deux diamants troïdias.
Doigt : 54. Poids brut : 5,5 g.
Le diamant central est accompagné d'un rapport d'analyse gemmologique du laboratoire GIA datant du 11/05/2021, attestant son poids 1,00 carat, couleur G, pureté Si1, sans fluorescence.
4900 - 5300 €



544



548



538



541



542



546



545



543

539

540

547



550

551

556

554

553

552

555

549 ·
Paire de BOUCLES d'OREILLES " grandes créoles " en or gris (750‰) serti d'un alignement de diamants taille brillant. Long. : 2,9 cm. Poids brut : 4,6 g. **1400 - 1600 €**

550 ·
BRACELET MONTRE ronde de dame en or jaune, attaches " nœuds ". Bracelet tressé à mailles tubogaz. Mouvement à quartz rapporté. Travail français, vers 1940-50. Long.: 15,5 cm (raccourci). Poids brut : 27,6 g. **500 - 700 €**

551 ·
MOVADO
BRACELET MONTRE ronde de dame en or jaune (750‰). Bracelet en or semi rigide incurvé. Mouvement mécanique. Travail français, vers 1940. Signée MOVADO. Long.: 14,5 cm (court). Poids brut : 25,4 g. **500 - 700 €**

552 ·
EVA SEGOURA
BAGUE " coccinelle " en or jaune (750‰) godronné et sculpté, ornée d'une pierre dure rouge cabochon et cabochons d'onyx. Travail français. Signée Eva SEGOURA. Doigt : 55. Poids brut : 15,6 g. **800 - 1000 €**

553 ·
BROCHE " coccinelle " en or jaune (750‰) finement ciselé, orné d'émail guilloché rouge et noir translucide. Porte une signature TIFFANY, Italy apocryphe. Long.: 2,5 cm. Poids brut : 8 g. **400 - 600 €**

554 ·
Petite BROCHE " abeille " en or jaune et or gris (750‰) ciselé, diamants et rubis. Dim.: 1,5 cm. Poids brut : 2,1 g. **60 - 100 €**

555 ·
BAGUE en or gris (750‰) serti d'une morganite ovale entourée et épaulée de diamants taille brillant et deux navettes. Poids approx. morganite : 6 carats env. Doigt: 54-55. Poids brut : 6,5 g. **2300 - 2500 €**

556 ·
BRACELET en or jaune (375‰) 9 carats, articulé, serti de saphirs multicolores ovales et topazes blanches rondes. Long.: 17,5 cm. Poids brut : 12,3 g. **850 - 1000 €**

557 ·
BRACELET en or gris (750‰) articulé, serti de saphirs multicolores ovales et topazes blanches rondes. Long.: 17,5 cm. Poids brut : 15,4 g. **1600 - 1800 €**

558 ·
CHANEL
CLIP DE CORSAGE - PENDENTIF en or jaune (750‰) orné de cinq perles de culture blanches. Travail français. Signé CHANEL. Dim. : 5,2 x 5,2 cm. Poids brut : 35,4 g. **4000 - 4500 €**

559 ·
LALAOUNIS
Paire de CLIPS d'OREILLES en or jaune (750‰) martelé. Signée LALAOUNIS. Poinçon de Maître du joaillier. Long. : 2,8 cm. Poids brut : 14,1 g. **1500 - 2000 €**

560 ·
POIRAY
BAGUE " irèfle " en or jaune (750‰) orné d'un perle de culture blanche. Signée POIRAY, numérotée. Diam. perle : 10,2 mm. Doigt : 54-55. Poids brut : 11,4 g. **800 - 900 €**

561 ·
DIAMANT taille ancienne FANCY LIGHT YELLOW, pesant 4,98 carats. Doigt : 54. Poids brut : 17 g. *Le diamant est accompagné d'un rapport d'analyse gemmologique du laboratoire CGL datant du 22/6/2023 attestant son poids 4,98 carats, couleur FANCY LIGHT YELLOW, pureté Si1, légère fluorescence (Faint).* **12000 - 14000 €**

561,1 ·
Large MONTURE de bague en or jaune (750‰) uni. Manque la pierre. Travail français. Doigt: 54. Poids: 15,9 g. Voir lot précédent. **400 - 500 €**

560

557

559

561

561,1

558





562

562 ·
JAEGER LECOULTRE
 BRACELET MONTRE modèle " Master Control Grande Memovox " en or rose (750‰). Cadran argenté quatre compteurs, calendrier perpétuel, phase de lune, affichage des années, réveil, réserve de marche 45 heures. Mouvement automatique. Bracelet cuir, boucle déployante en or. Signée JAEGER LECOULTRE, numérotée, boîte et papiers.
 Cal.: 41,5 mm. Poids brut : 147,9 g.
15000 - 16000 €

563 ·
ULYSSE NARDIN
 BRACELET MONTRE ronde en or rose (750‰). Attaches godronnées. Mouvement automatique, bracelet cuir. Traces d'oxydation. Cadran, boîtier et mouvement signés ULYSSE NARDIN, mouvement numéroté. Certificat.
 Cal.: 34 mm. Poids brut : 42,1 g.
400 - 500 €

564 ·
CARTIER
 BRACELET MONTRE carrée modèle " Santos Panthère ". Lunette cloutée, cadran crème, chiffres romains, chemin de fer, aiguilles en acier bleui, trotteuse centrale, guichet dateur à trois heures. Mouvement à quartz. Bracelet cuir, boucle ardillon en or. Cadran, boîtier et boucle signés CARTIER, numérotée.
 Cal.: 27 mm. Poids brut : 42,7 g.
2800 - 3500 €

565 ·
CHRISTIAN DIOR
 BRACELET MONTRE " Riva " rectangulaire chronographe en or jaune (750‰). Cadran argenté, trois compteurs, guichet dateur à six heures. Mouvement à quartz. Bracelet cuir, boucle déployante en or. Cadran, boîtier, bracelet et boucle signés CHRISTIAN DIOR, numérotée.
 Cal.: 31 x 33 mm. Poids brut : 106,4 g.
2500 - 3000 €

566 ·
 CLIP de CORSAGE " écorce d'arbre " en or jaune (750‰) sculpté, dépoli, serti de chrysoprases et une pierre de couleur turquoise. Traces d'oxydation. Travail français, vers 1960.
 Dim.: 4,7 x 1,8 cm. Poids brut : 26,7 g.
700 - 900 €

567 ·
ANDRE COL
 BRACELET MONTRE rectangulaire de dame en or jaune (750‰) finement ciselé. Lunette de forme coussin laissant traversé le bracelet souple en suite. Cadran doré, chiffres romains. Aiguilles détachées. Mouvement à quartz. Bracelet or (légèrement déformé). Cadran et boîtier signés ANDRE COL, numérotée. Travail français, vers 1960. Poinçon de Maître Joaillier GAY Frères.
 Cal.: 21 x 30 mm. Long.: 15,5 cm. Poids brut : 48,2 g.
1200 - 1500 €



566



567



563



564



565



568

568 ·
 Importante BAGUE "juponnée" en platine (min. 800‰) serti d'une émeraude octogonale taillée à degrés pesant 5,73 carats dans un double entouragement de diamants taille taepers.
 Poids des diamants: 2,98 carats.
 Doigt : 52. Poids brut : 15,6 g.
 Accompagnée d'un rapport d'analyse gemmologique du laboratoire GFCO datant du 27/10/2022, attestant sa couleur Vivid Green, provenance COLOMBIE, imprégnation d'huile MINEURE.
7300 - 7500 €

569 ·
 BAGUE "jonc" en or gris(750‰) serti d'un alignement d'émeraudes calibrées épaulé de pavages de diamants taille brillant.
 Doigt : 54. Poids brut : 6,8 g.
1400 - 1800 €

570 ·
 Bague en or gris (750‰) ajouré serti de diamants taille baguette et taille brillant.
 Doigt: 53. Poids brut : 3,1 g.
900 - 1000 €

571 ·
 COLLIER et paire de CLIPS/PENDANTS d'OREILLES en or jaune (750‰) à maillons circulaires et godrons alternés, en chute. Très légers chocs.
 Long.: 42 et 3,5 cm. Poids total : 52,1 g.
1500 - 1800 €

572 ·
CARTIER
 ALLIANCE " Constellation " trois anneaux en or jaune (750‰) rainuré, serti de quinze diamants taille brillant.
 Signée CARTIER et numérotée.
 Certificat datant de 1990.
 Doigt : 48. Poids brut : 9,3 g.
1200 - 1500 €

573 ·
CARTIER
 BAGUE " panthère " en or jaune (750‰) sculpté, l'œil serti d'une émeraude taillée en poire.
 Signée CARTIER, datée 1996, numérotée.
 Dans son écrin et certificat d'authenticité.
 Doigt : 51. Poids brut : 10 g.
700 - 800 €

574 ·
CARTIER
 BAGUE " jonc " en or jaune (750‰) serti d'un diamant taille brillant, épaulé de deux rubis ronds.
 Signée CARTIER et numérotée.
 Dans son écrin et certificat d'authenticité datant de 1992.
 Doigt : 47. Poids brut : 9,5 g.
1000 - 1200 €

575 ·
 BAGUE " dôme " en or jaune (750‰) orné d'une citrine taillée en pain de sucre, épaulée de pâte de verre de couleur jaune et brune.
 Doigt : 52-53. Poids brut : 11,8 g.
300 - 500 €

576 ·
POMELLATO
 BRACELET en or jaune et or gris (750‰) torsadé, comportant une partie tubulaire rigide et une chaîne retenant une boule ciselée à motif de deux têtes de lion.
 Signé POMELLATO.
 Long. : 17 cm. Poids : 35,5 g.
2000 - 2200 €

577 ·
 BAGUE en or jaune (750‰) serti d'un alignement de diamants taille baguette en chute.
 Doigt : 52-53. Poids brut : 15,3 g.
3400 - 3600 €

578 ·
 ALLIANCE en or gris (750‰) serti de saphirs multicolores calibrés.
 Doigt : 54. Poids brut : 3,8 g.
750 - 800 €

579 ·
 BAGUE en or jaune (750‰) serti de pierres précieuses de forme ovale.
 Doigt : 53. Poids brut : 10,8 g.
400 - 600 €

580 ·
MELLERIO
 BAGUE " toi et moi " en or jaune (750‰) serti d'alignements de diamants taille brillant, ornée de deux perles d'hématites (légère trace de colle).
 Travail français. Poinçon de Maître du joaillier R. FRECHOU.
 Signée MELLERIO, numérotée.
 Dans son écrin.
 Doigt : 48-49. Poids brut : 12,4 g.
1000 - 1300 €

581 ·
 Importante BAGUE d'artiste géométrique en or jaune (750‰) ajouré, satiné et poli, serti d'une améthyste, péridot, citrine et grenat de forme carrée.
 Portant une signature non identifiée.
 Doigt : 55-56. Long. motif: 4 cm.
 Poids brut : 13,4 g.
600 - 800 €

582 ·
 Paire de CLOUS d'OREILLES en or jaune (750‰) serti d'un diamant taille brillant en serti clos.
 Diam. : 0,9 cm. Poids brut : 3,4 g.
3000 - 4000 €



579



580



581



572



577



575



582



573



576



578



574



571



571



583 ·
DIAFINI
 BRACELET en or gris (750‰) ajouré, à maillons hexagonaux, serti d'alignements de diamants taille brillant.
 Signé DIAFINI.
 Long. : 17,5 cm. Poids brut : 14,6 g.
2000 - 2500 €

584 ·
 Large BRACELET en or rose (750‰) à motif de plaquettes et boules articulées.
 Travail français, vers 1950.
 Long. : 19 cm. Larg. : 2,4 cm. Poids : 81,2 g.
4000 - 4500 €

585 ·
 Paire de BOUCLES/CLIPS d'OREILLES " coquillages " en or jaune (750‰) serti d'alignements de diamants taille brillant et saphirs ovales alternés.
 Tige rabattable.
 Dim. : 2,9 x 2,5 cm. Poids brut : 27,6 g.
2500 - 2800 €

586 ·
 Paire de BOUCLES d'OREILLES et BAGUE bombée en or jaune (750‰) ornés de lapis lazuli, centrés d'un alignement de diamants taille brillant.
 Long. : 1,7 cm. Doigt : 54.
 Poids brut : 29,9 g.
3000 - 3500 €

587 ·
 Importante BROCHE " paon " en or jaune (750‰) ciselé, ajouré, serti d'émeraudes gravées à motif de feuilles, pierres rouges et diamants taille ancienne.
 Travail français, vers 1950.
 Porte une signature illisible.
 Dim. : 9,5 x 3 cm. Poids brut : 12 g.
400 - 600 €

588 ·
 DIAMANT taille ancienne pesant 2,51 carats. Chocs.
 Accompagné d'un rapport d'analyse gemmologique du laboratoire CGL datant du 22/6/2023 attestant son poids 2,51 carats, couleur K, pureté I1, sans fluorescence.
5000 - 7000 €

588,1 ·
 MONTURE de BAGUE " jonc " en or jaune (750‰).
 Voir lot précédent.
 Doigt : 51. Poids brut : 11,5 g.
250 - 300 €

589 ·
 Importante BAGUE en or gris (750‰) serti d'un saphir pesant environ 13 carats, de forme coussin, CEYLAN, NON CHAUFFE, entouré de diamants taille brillant.
 Doigt : 55. Poids brut : 8,6 g.
 Accompagnée d'un rapport d'analyse gemmologique du laboratoire Gem Paris datant du 5/1/2019 attestant sa provenance CEYLAN (Sri Lanka), NON CHAUFFE.
14000 - 18000 €

590 ·
 BAGUE en or gris (750‰) ajouré, serti d'un rubis BIRMAN, pesant 4.21 carats, de forme coussin, épaulé de diamants taille brillant.
 Doigt : 58. Poids brut : 7 g.
 Le rubis est accompagné d'un rapport d'analyse gemmologique du laboratoire GGT datant du 20/2/2017 attestant son poids 4,21 carats, provenance BIRMANIE (Myanmar), chauffé, résidus modérés.
2800 - 3000 €

591 ·
MELIK
 BRACELET MONTRE " gouvernail " de dame en or jaune (750‰). Cadran crème (tâches). Mouvement mécanique, Cadran et mouvement signés MELIK. Bracelet en or. Nombreuses usures et manques.
 Mouvement à remplacer.
 Travail français, vers 1960.
 Cal. : 27 mm. Long. : 19 cm.
 Poids brut : 29,2 g.
500 - 700 €

592 ·
 BAGUE en vermeil (925‰) serti d'une tanzanite cabochon de forme ovale.
 Doigt : 57-58. Poids brut : 7,7 g.
250 - 400 €



585

588
588,1



586

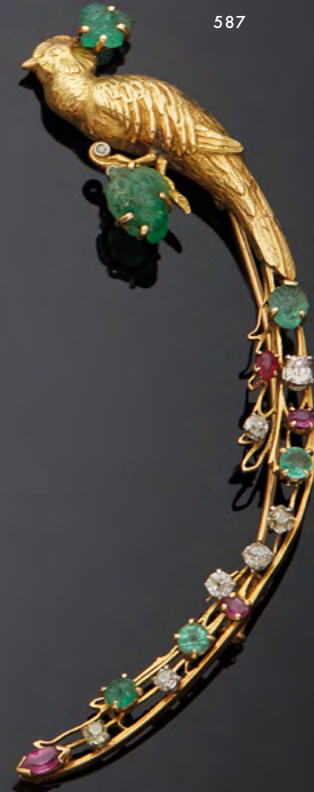

587

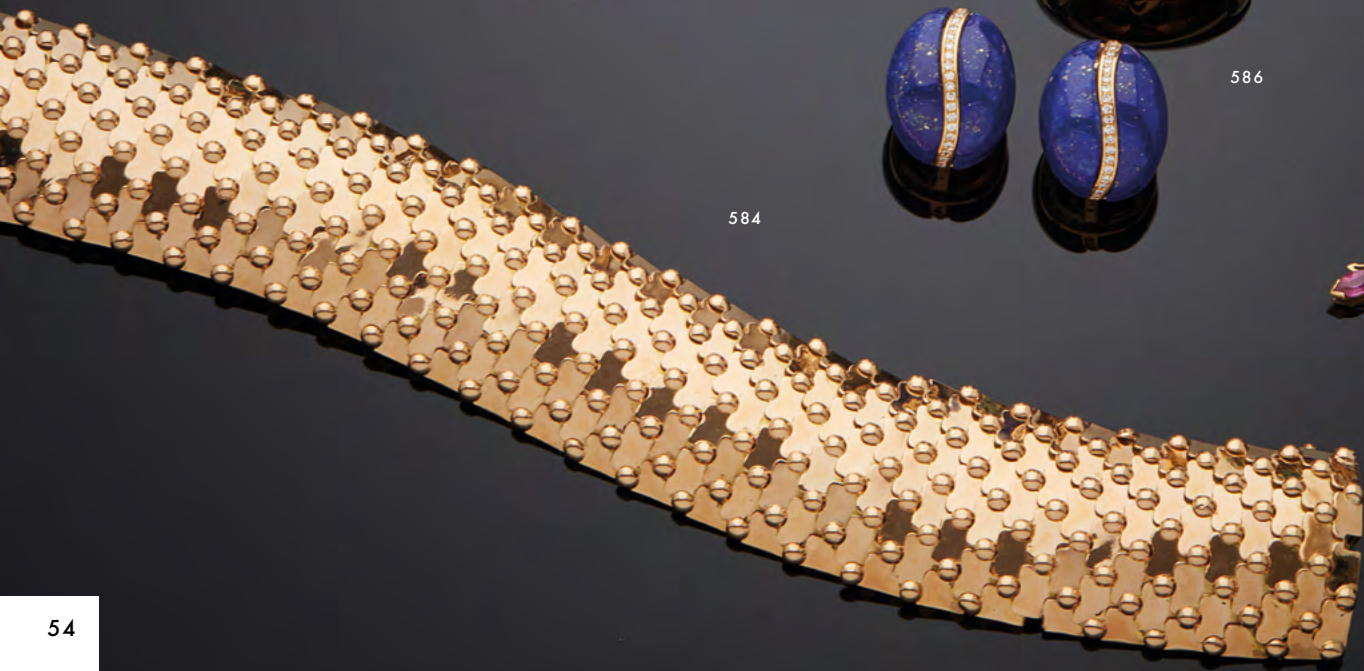

584



592



590



589



591



593



596



597



598

593 ·
BRACELET en or jaune (750‰) à motif de volutes, serti de pierres roses cabochons (égrisures) alternées de petits diamants taillés en rose.
Long.: 20,5 cm. Poids brut : 16,7 g.
400 - 600 €

594 ·
BAGUE " fleur " en or gris (750‰) ajouré, centrée d'un saphir cabochon entouré de rubis ronds, épaulée de deux diamants taille brillant.
Accompagnée d'un rapport d'analyse gemmologique du laboratoire GIL attestant la provenance du saphir BIRMANIE, NON CHAUFFE.
1100 - 1300 €

595 ·
BAGUE en or gris (750‰) serti d'une tanzanite trôïda pesant 3,4 carats environ (égrisures), entourée de diamants taille brillant et épaulée de deux diamants trôïdas.
Doigt : 52-53. Poids brut : 9,1 g.
2500 - 2800 €

596 ·
BRACELET manchette articulée en or gris (375‰) 9 carats, serti de 36 topazes bleues de forme coussin, alternées de diamants taille brillant.
Poids total approx. topazes : 190 carats env.
Long.: 18,6 cm. Larg.: 2,2 cm.
Poids brut : 75,3 g.
2700 - 3000 €

597 ·
BAGUE en or gris (750‰) serti d'une topaze hexagonale, épaulée de pavages de diamants taille brillant.
Doigt : 52. Poids brut : 11,3 g.
1500 - 1700 €

598 ·
Importante BAGUE en or gris (750‰) serti d'une améthyste, épaulée de deux topazes bleues, rectangulaires taille émeraude.
Poids approximatif de l'améthyste : 11,6 carats env.
Doigt : 54. Poids brut : 7,2 g.
950 - 1100 €

599 ·
CARTIER
CLIP de CORSAGE " oiseau sur sa branche " en platine (950‰) et or jaune (750‰) ciselé, orné de lapis lazuli et calcédoine légèrement grise, serti de six diamants taille 8/8, six rubis et une émeraude cabochons.
Travail français, vers 1945.
Signé CARTIER, Paris et numéroté. Poinçon de Maître du joaillier.
Dans son écrin CARTIER (usures sur l'écrin).
Dim.: 5 x 2,8 cm. Poids brut : 19,5 g.
6000 - 9000 €

600 ·
Important PENDENTIF plaque " mosaïque " en platine (950‰) et or jaune (750‰) à motifs géométriques, orné d'opales, et diamants taille brillant. La bélière à larges godrons.
Travail français.
Dim.: 7,3 x 4,1 cm. Poids brut : 36,9 g.
500 - 700 €

601 ·
GEORGES LENFANT
BRACELET en or jaune (750‰) texturé, à maille gourmette limée.
Poinçon de Maître du joaillier Georges LENFANT.
Long. : 19 cm. Larg.: 1,3 cm.
Poids brut : 56,7 g.
5300 - 5800 €

602 ·
BAGUE - PENDENTIF " fleur " or gris (750‰) serti d'un saphir de CEYLAN, NON CHAUFFE, de forme coussin, pesant 8,07 carats, entouré de diamants taillés en poire, navettes et taille brillant. La bélière en diamants du pendentif glissée sous la fleur.
Doigt : 55. Poids brut : 13,1 g.
Accompagnée d'un rapport d'analyse gemmologique du laboratoire GUILD datant du 15/7/2022 attestant son poids 8,07 carats, couleur " intense blue " " Cornflower Blue ", provenance CEYLAN (Sri Lanka), NON CHAUFFE.
28000 - 30000 €

603 ·
NECESSAIRE du SOIR en platine (950‰) et or jaune (750‰) godronné composé d'un POUDRIER carré ouvrant à charnières dissimulées sur un miroir (cassé) et un compartiment à poudre, et d'un BATON à LEVRES. Les fermoirs pavés de diamants taille brillant et saphirs.
Travail français, vers 1950.
Poinçon de Maître du joaillier SOUBRENIE et BOIS sur le bâton à lèvres.
Dans son étui en cuir (accident).
Dim. poudrier : 7,4 x 1,3 cm.
Poids brut : 249,1 g.
6000 - 7000 €



603



602



599



601



600



604

604 ·
JAEGER LECOULTRE
BRACELET MONTRE rectangulaire de dame,
" Reverso " en acier. Lunette partiellement
guillochée. Cadran bi-tons, chiffres arabes,
chemin de fer. Mouvement mécanique.
Bracelet cuir, boucle déployante.
Cadran, boîtier et boucle signés JAEGER
LECOULTRE, numérotée.
Cal.: 19 x 28 mm.
2600 - 2900 €



605

605 ·
VAN CLEEF & ARPELS
BRACELET MONTRE ronde, modèle
" La Collection ", en acier. Lunette
godronnée, cadran blanc, chiffres romains,
chemin de fer, guichet dateur à trois heures.
Mouvement à quartz.
Bracelet articulé en acier.
Cadran, boîtier et boucle signés VAN CLEEF
& ARPELS, numérotée.
Cal.: 32 mm. Long.: 16 cm.
550 - 700 €



606

606 ·
CARTIER
BRACELET MONTRE carrée, modèle
" Santos " en or jaune (750‰) et acier.
Cadran crème, chiffres romains, chemin de
fer. Mouvement à quartz.
Bracelet en or et acier, boucle déployante.
Signée CARTIER, numérotée.
Cal. : 23 mm. Long.: 15,3 cm.
Poids brut : 53,5 g.
400 - 600 €

609 ·
BULGARI
BRACELET MONTRE ronde de dame,
" Tubogaz " en acier. Cadran noir, chiffres
arabes, index bâtonnets, guichet dateur à
trois heures. Mouvement à quartz.
Lunette, boîtier et bracelet signés BULGARI,
numérotée.
Cal.: 26 mm.
1100 - 1300 €

610 ·
BOUCHERON
BRACELET MONTRE carrée, modèle
" Clou de Paris ", en or gris (750‰).
Lunette et cadran guillochés " pointes de
diamants " (légères rayures), trotteuse
centrale. Mouvement automatique.
Bracelet cuir, boucle ardillon en or.
Cadran, boîtier, boucle signés
BOUCHERON, numérotée.
Dans son écrin.
Manque le saphir sur le remontoir.
Cal. : 29 mm. Poids brut : 57,4 g.
1000 - 1400 €

611 ·
HERMES
BRACELET MONTRE modèle " Kelly 2 "
en acier. Cadran blanc, chiffres arabes.
Mouvement à quartz.
Bracelet double tour en cuir rouge.
Cadran, boîtier et bracelet signés HERMES,
numérotée.
Dans son écrin.
Cal.: 41 x 15 mm.
300 - 500 €

612 ·
MONTBLANC
BRACELET MONTRE ronde modèle
" Star Legacy " en acier. Cadran crème
partiellement guilloché, chiffres arabes,
guichet dateur à six heures. Mouvement
automatique, fond squelette.
Bracelet cuir, boucle déployante.
Cadran, boîtier, boucle signés
MONTBLANC, numérotée.
Dans son écrin et papier.
Cal.: 42 mm.
1100 - 1300 €



607



609



610



611



608



612



615

613

614

622

619

617

618

621

613 · SAUTOIR en or jaune (750‰) serti d'améthystes, citrines, topazes bleues, péridots, grenats ovales alternés. Poids total des pierres précieuses: 44 carats env. Long.: 66 cm. Poids brut : 12,4 g. **800 - 1000 €**

614 · **UTI - BLANCPAIN** BRACELET MONTRE " ceinture " carrée de dame en or jaune (750‰). Cadran crème, chiffres arabes, index bâtonnets. Mouvement mécanique. Bracelet en or souple (oxydation et chocs). Travail français, vers 1960. Cadran signé UTI BLANCPAIN et mouvement signé BLANCPAIN RAYVILLE S.A. Cal.: 11 mm. Long.: 17 cm. Poids brut : 31,9 g. **700 - 900 €**

615 · BRACELET MONTRE " nœud et volutes " ronde de dame en or jaune (750‰). La montre dissimulée sous un couvercle serti d'alignement de diamants. Bracelet en vannerie d'or. Mouvement mécanique. Travail français, vers 1950. Cal.: 17 mm. Long.: 18 cm. Poids brut : 47,8 g. **1000 - 1500 €**

616 · Large BRACELET manchette souple en or jaune (750‰) partiellement ciselé à maillons enchevêtrés. Travail français. Long.: 19,5 cm. Larg.: 2 cm. Poids : 38,7 g. **1000 - 1500 €**

617 · BAGUE circulaire en platine (950‰) et or jaune (750‰) centrée d'un diamant teinté entouré de rubis calibrés et diamants taille brillant. Poids diamant central : 1,22 carat. Doigt : 55. Poids brut : 7,6 g. **2900 - 3000 €**

618 · BAGUE en or jaune (750‰) bombé, serti d'un saphir pesant 5,18 carats, épaulé et entouré de diamants taille brillant et baguette. Doigt : 53. Poids brut : 5,7 g. Accompagnée d'un rapport d'analyse gemmologique du laboratoire GFCO datant du 9/4/2022 attestant la couleur " Royal Blue ", provenance CEYLAN (Sri Lanka), chauffé. **3200 - 3500 €**

619 · COLLIER composé d'un rang de 32 perles de culture blanches. Fermoir boule en or gris (750‰) serti de diamants taille brillant. Diam. des perles : 12,6 à 14,5 mm. Long.: 43 cm. Poids brut : 103,7 g. **1000 - 1300 €**

620 · BRACELET manchette en or gris (585‰) 14 carats et argent (925‰) ajouré, entièrement serti d'améthystes, topazes, péridots, aigues-marines, diamants, etc... Manque un emmaillement. Long.: 18,5 cm. Larg.: 3 cm. Poids brut : 75,8 g. **1500 - 1700 €**

621 · Paire de BOUCLES d'OREILLES " volute " en or rose (750‰) serti de saphirs roses, soulignés et alternés de petits diamants. Long. : 2,5 cm. Poids brut : 10,9 g. **3000 - 3300 €**

622 · BRACELET ouvert flexible en or jaune (585‰) 14 carats ciselé, torsadé, terminé par un spinelle rose et un quartz fumé facettés, deux perles de culture, une blanche des Mers du Sud, une " gold " des Philippines. Larg.: 2,7 cm. Poids brut : 20,8 g. **1000 - 2000 €**

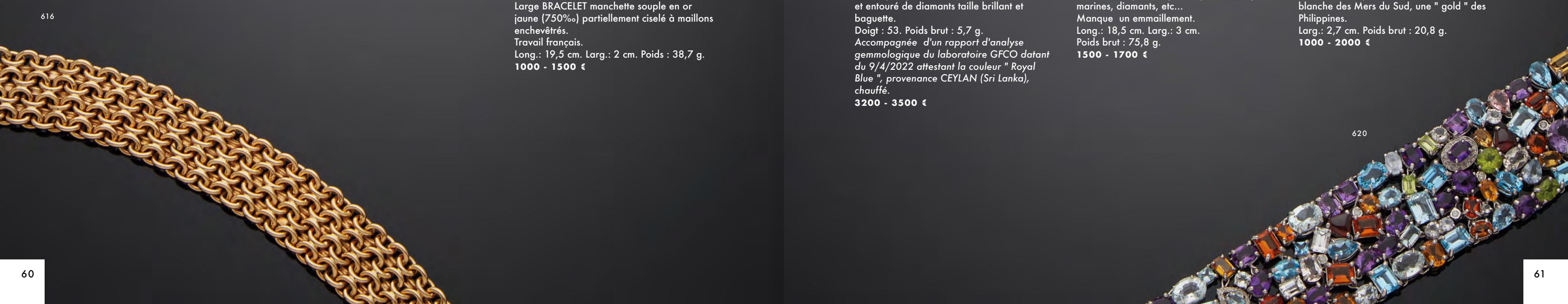

616

620

623 ·
 PARURE en or jaune (750‰) pavé de
 diamants taille brillant comprenant un
 COLLIER articulé et godronné, une BROCHE
 et une paire de CLIPS d'OREILLES " nœuds ".
 Élément de raccord en or. Travail français.
 Long.: 35 ; 4,5 et 2,8 cm.
 Poids brut total: 109,4 g.
8000 - 10000 €

624 ·
 BAGUE en platine (min. 800‰) serti d'un
 diamant taille brillant pesant 5,69 carats
 épaulé de deux diamant taepers.
*Le diamant est accompagné d'un rapport
 d'analyse gemmologique du laboratoire
 Carat Gem Lab attestant son poids
 5,69 carats, couleur L, pureté Si1, sans
 fluorescence.*
 Doigt : 55. Poids brut : 7,8 g.
26000 - 28000 €

625 ·
 BAGUE en platine (950‰) serti d'un
 diamant taille ancienne pesant 4,07 carats.
 Egrisures.
*Le diamant est accompagné d'un rapport
 d'analyse gemmologique du laboratoire
 Carat Gem Lab attestant son poids
 4,07 carats, couleur L, pureté Si1, sans
 fluorescence.*
 Doigt : 52. Poids brut : 3,8 g.
7000 - 10000 €



623



623



624



625

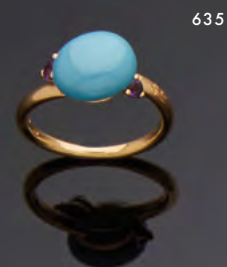

635



634



629



632



631



626



630



627



628



633

626 ·
COLLIER rigide en or (750‰) articulé,
partiellement amati et torsadé, à décor
de cordes.
Travail français, vers 1970.
Long.: 45 cm. Larg.: 15 cm.
Poids brut : 102,7 g.
2500 - 3000 €

627 ·
BAGUE " marquise " en or gris (750‰)
serti d'un rubis ovale, entouré de diamants
taille brillant.
Doigt : 59-60. Poids brut : 5,9 g.
1600 - 1800 €

628 ·
Paire de PENDANTS d'OREILLES
" gouttes " en or jaune et or gris (750‰)
serti de diamants taille brillant, rubis calibrés,
turquoises (fêles) et cristal de roche dépoli
godronnés.
Travail français.
Long.: 5 cm. Poids brut : 16,4 g.
2000 - 2300 €

629 ·
CLIP de CORSAGE " grenouille " en or jaune
(750‰) pavé de diamants et émeraudes
(égrisures). Manque un épingle du clip.
Travail français.
Long.: 3,3 cm. Poids brut : 10,1 g.
500 - 700 €

630 ·
BAGUE en or gris (750‰) serti d'un
rubis rond pesant 3,06 carats, entouré de
diamants taille brillant. Le corps entièrement
serti de diamants.
Doigt : 55. Poids brut : 3,6 g.
*Le rubis est accompagné d'un rapport
d'analyse gemmologique du laboratoire GCI
datant du 8/10/2022, attestant son poids
de 3,06 carats, sa couleur " Pinkish-Red ",
NON CHAUFFE.*
5600 - 6000 €

631 ·
Important COLLIER " Jésus Christ " en or
jaune (750‰) sculpté partiellement satiné.
La chaîne à motifs de volutes et anneaux
torsadés.
Dim. Christ : 7,1 cm. Poids : 47,3 g.
1300 - 1500 €

632 ·
BAGUE ovale en or gris (750‰)
finement ajouré de volutes, serti
d'un zircon violet naturel pesant
1,54 carat, diamants taille brillant
et saphir calibrés.
Doigt : 54. Poids brut : 3,8 g.
*Accompagnée d'un rapport
d'analyse gemmologique du
laboratoire GIL datant du
05/1/2017.*
1100 - 1400 €

633 ·
Paire de CLIPS d'OREILLES et
BAGUE jonc en or jaune (750‰) à
motif matelassé, pavé de diamants
taille brillant, et rubis taillés en pain
de sucre (chocs).
Travail français.
Doigt : 51-52. Long.: 2,3 cm.
Poids brut : 30,4 g.
1500 - 1800 €

634 ·
ALLIANCE or gris (750‰) serti
de rubis ronds.
Doigt : 54. Poids brut : 3,5 g.
300 - 500 €

635 ·
POMELLATO
BAGUE or jaune (750‰) serti
d'une perle de turquoise de forme
bouton et trois améthystes.
Signée POMELLATO, numérotée.
Doigt : 54. Poids brut : 5,9 g.
700 - 800 €

636 ·
BRACELET or jaune (750‰) serti
d'alignements de saphirs, rubis et
émeraudes calibrés, et diamants.
Long. : 18,5 cm. Poids brut : 20 g.
1000 - 1200 €

637 ·
BAGUE " fleur " en or gris (750‰)
serti d'un diamant blanc taille
brillant, entouré de diamants bruns
taillés en poire et blancs taille
brillant.
Doigt : 58. Poids brut : 3,9 g.
2500 - 2800 €



636



637



639



638

638 ·
Paire de PENDANTS d'OREILLES en or gris
(750‰) serti d'un alignement d'un saphir
rose taillé en poire, diamants taille brillant
et une tourmaline verte rectangulaire taillée
à degrés.
Long.: 4 cm. Poids brut : 9,3 g.
1300 - 1500 €

639 ·
Paire de PENDANTS d'OREILLES ovales en
or gris (750‰) finement ajouré, serti d'un
rubis entouré de diamants taille brillant.
Long.: 3 cm. Poids brut : 5,4 g.
2600 - 2800 €

640 ·
 Paire de PENDANTS d'OREILLES " franges " en or jaune (375‰) 9 carats et argent (min. 800‰) serti de diamants et rubis traités calibrés et taillés en poire.
 Long.: 6 cm. Poids brut : 8,7 g.
450 - 600 €

641 ·
CHOPARD
 Importante BAGUE carrée " Happy Spirit " en or gris (750‰) à motif décentré renfermant un diamant mobile sous verre.
 Signée CHOPARD, numérotée.
 Doigt : 50. Poids brut : 19,4 g.
1400 - 1600 €

642 ·
 BAGUE ouverte en or gris (750‰) serti d'un rubis ovale, un diamant taille coussin et diamants taille brillant.
 Doigt : 54. Poids brut : 3,5 g.
1600 - 1800 €

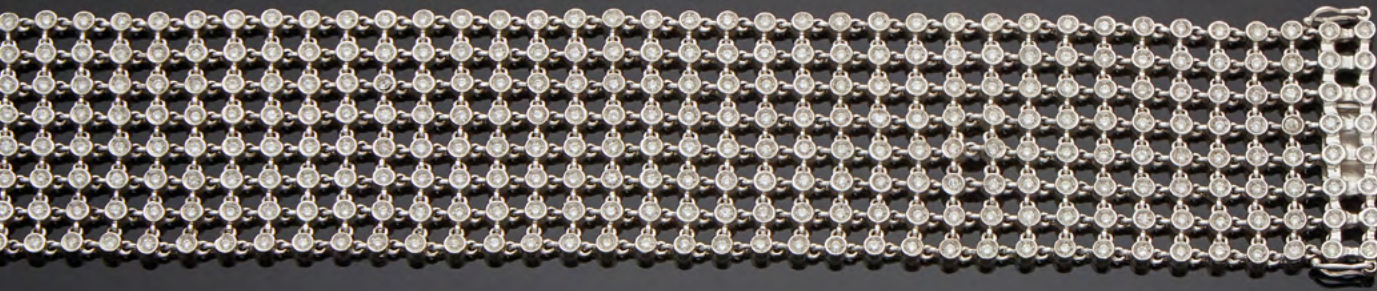

647

643

641

646

642

640

645

644

648

650

649

652

651

643 ·
 Large BRACELET manchette " résille " or gris (750‰) articulé et ajouré, serti de diamants taille brillant.
 Long. : 17,8 cm. Larg.: 3,2 cm.
 Poids brut : 61,7 g.
3400 - 3600 €

644 ·
 BRACELET composé d'un lien gris noué retenant un motif ajouré " fleur " en or gris (750‰) serti de diamants.
 Long. motif : 4 cm. Poids brut : 5,4 g.
800 - 900 €

645 ·
 BAGUE en platine (950‰) serti d'un diamant taille ancienne pesant 2,31 carats.
 Doigt : 50 (anneau intérieur).
 Poids brut : 3,9 g.
Le diamant est accompagné d'un rapport d'analyse gemmologique du laboratoire Carat Gem Lab datant de Février 2023 attestant son poids de 2,31 carats, couleur K, pureté VS2, forte fluorescence.
5000 - 7000 €

646 ·
 Importante BAGUE " cocktail " en or gris (750‰) serti de diamants taille brillant.
 Long.: 3 cm. Doigt : 53. Poids brut : 14,6 g.
3700 - 4500 €

647 ·
 BRACELET en platine (950‰) et or gris (750‰) serti d'un alignement de diamants taille brillant.
 Poids des diamants : 3,11 carats.
 Long.: 18,4 cm. Poids brut : 13,7 g.
2500 - 3000 €

648 ·
 BAGUE en platine (950‰) et or jaune (750‰) serti d'un rubis BIRMAN, NON CHAUFFE, pesant 3,00 carats, de forme coussin (choc sous une griffe) épaulé de diamants taille baguette et brillant.
 Doigt : 54 Poids brut: 7 g.
Le rubis est accompagné d'un rapport d'analyse gemmologique du laboratoire GCI datant 17/5/2022 attestant son poids 3,00 carats, couleur pinkish red, provenance BIRMAN, NON CHAUFFE.
7600 - 7800 €

649 ·
 BROCHE " plaque " en platine (950‰) et or gris (750‰) ajouré, serti de diamants taille brillant 8/8 et baguette.
 Travail français, vers 1930.
 Epoque ART DECO.
 Dim.: 4,9 x 2,5 cm. Poids brut : 15,4 g.
1700 - 2000 €

650 ·
 ALLIANCE en platine (950‰) serti d'un alignement diamants taille baguette.
 Légères usures.
 Travail français.
 Doigt : 58. Poids brut : 4,5 g.
800 - 1000 €

651 ·
 Importante BAGUE ovale en or gris (750‰) serti d'une tanzanite cabochon gravée.
 Doigt : 57. Poids brut : 12,4 g.
La bague est accompagnée d'un rapport d'analyse gemmologique du laboratoire GFCO datant du 9/4/2022.
1650 - 1800 €

652 ·
 Paire de BOUCLES d'OREILLES en or gris (750‰) serti d'alignements de diamants taille brillant et saphirs ronds alternés.
 Long. : 2 cm. Poids brut : 6,7 g.
1000 - 1400 €

653 ·
BULGARI
 Large BAGUE d'homme, modèle " B ZERO ",
 en or gris (750‰).
 Gravée BULGARI.
 Doigt : 63. Poids : 13,4 g.
700 - 900 €

654 ·
HERMES
 Paire de BOUTONS de MANCHETTES
 " Mors " en argent (min. 800‰).
 Travail français.
 Signée HERMES.
 Poids : 14,7 g.
150 - 200 €

655 ·
 CLIP de CORSAGE " volutes " en platine
 (950‰) et or gris (750‰) ajouré, pavé de
 diamants taille brillant et baguette.
 Travail français, vers 1950.
 Dim.: 4,4 x 3 cm. Poids brut : 14,4 g.
1000 - 1500 €

656 ·
 Paire de BOUCLES d'OREILLES
 " accolades " en or gris (750‰) ajouré,
 serti de cabochons de corail, de forme ovale,
 entourés de diamants taille brillant.
 Long.: 2,4 cm. Poids brut : 7,2 g.
1200 - 1400 €

657 ·
 Paire de CLOUS d'OREILLES ovales en
 or jaune et or gris (750‰) serti d'une
 émeraude, entourée de diamants taille
 brillant.
 Long.: 1,4 cm. Poids brut : 4 g.
3200 - 3400 €

658 ·
 BRACELET manchette en or gris (585‰)
 14 carats et argent (min. 800‰) serti
 de saphirs oranges traités, émeraudes
 et diamants.
 Long.: 18,5 cm. Larg.: 4 cm.
 Poids brut : 93,9 g.
3200 - 3500 €

659 ·
 Importante paire de PENDANTS d'OREILLES
 " gouttes " en or gris (750‰) serti d'un
 diamant taille brillant et une émeraude
 piriforme, entourés de diamants taille brillant.
 Poids total émeraudes: 20 carats env.
 Poids total diamants: 6,5 carats env.
 Long.: 4,2 cm. Poids brut : 19,7 g.
17000 - 19000 €



660 ·
 DIAMANT taille brillant accompagné
 d'un rapport d'analyse gemmologique
 du laboratoire HRD datant du 31/01/22
 attestant son poids 1,82 carat, couleur H,
 pureté VS1, sans fluorescence.
7400 - 7500 €

661 ·
 DIAMANT taille brillant accompagné
 d'un rapport d'analyse gemmologique
 du laboratoire HRD datant du 29/11/21,
 précisant son poids 4,04 carats, couleur
 N-O, pureté VVS2, sans fluorescence.
16500 - 17000 €

662 ·
 DIAMANT taille brillant accompagné
 d'un rapport d'analyse gemmologique du
 laboratoire HRD datant du 28/02/22,
 précisant son poids 1,64 carat, couleur H,
 pureté VS1, sans fluorescence.
7000 - 8000 €

663 ·
 DIAMANT taille brillant accompagné
 d'un rapport d'analyse gemmologique
 du laboratoire HRD datant du 11/09/17,
 précisant son poids 2,69 carats, couleur J,
 pureté IF, sans fluorescence.
12000 - 13000 €

664 ·
 COLLIER composé de six rangs de perles
 d'émeraudes facettées, en chute, parsemées
 de cinq motifs étoiles pavés de diamants.
 Important fermoir rectangulaire en or gris
 (750‰) ajouré serti de diamants.
 Poids brut : 95,4 g.
6000 - 6500 €

665 ·
 BAGUE " marquise " en or gris (750‰) sert
 d'une émeraude de forme ovale entourée de
 diamants taille baguette et brillant.
 Doigt : 56. Poids brut : 6,4 g.
1400 - 1800 €



670

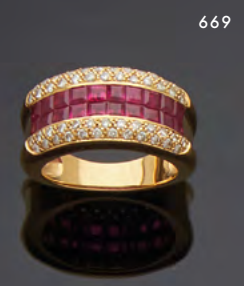

669

666 ·
BRACELET en or rose (750‰) à motifs de ponts godronnés.
Chaînette de sécurité. Chocs.
Long.: 17 cm env. Larg.: 1,8 cm.
Poids : 35,1 g.
900 - 1100 €

667 ·
PENDENTIF " goutte " en or jaune (750‰) ajouré, à motifs de volutes, serti d'une aventurine cabochon de forme poire, entourée de diamants taille brillant et 18 turquoises cabochons.
Travail français.
Dim. : 6,8 x 4,5 cm. Poids brut : 25 g.
700 - 1000 €

668 ·
MAUBOUSSIN
BAGUE modèle " Tellement Sublime pour Moi " en or gris (750‰) serti d'une améthyste taillée, entourée de rubis et saphirs roses.
Signée MAUBOUSSIN, numérotée.
Doigt : 54. Poids brut : 11,3 g.
700 - 900 €

669 ·
BAGUE " jonc " bombée en or jaune (750‰) serti de rubis calibrés en serti invisible, soulignés de pavages de diamants taille brillant.
Doigt : 53. Poids brut : 8,1 g.
500 - 1000 €

670 ·
MONTRE de POCHE en or jaune (750‰) orné d'émail vert translucide guilloché, serti de diamants taillés en rose. Cadran émail blanc, chiffres romains, chemin de fer. Mouvement à quartz rapporté, manques. XIXème siècle.
Cal.: 31 mm. Poids brut : 18,7 g.
On y joint une CHAÎNETTE en or jaune (750‰). Poids: 8 g.
400 - 600 €



666

671



673



676



678



674



677



675

671 ·
BRACELET " arc-en-ciel " (750‰) serti de saphirs ronds multicolores.
Poids saphirs: 13 carats env.
Long. : 17 cm. Poids brut : 15,5 g.
1600 - 1800 €

672 ·
Paire de PENDANTS d'OREILLES géométriques en platine (950‰) et or jaune (750‰) ajouré et articulé, serti de diamants taille brillant et 8/8 (une pierre blanche), retenant une émeraude cabochon piriforme. En partie d'époque ART DECO.
Poids émeraudes: 12 carats env.
Long. : 4,4 cm. Poids brut : 15,1 g.
2300 - 2500 €

673 ·
BAGUE " marguerite " en or gris (750‰) orné d'une opale d'Ethiopie, entourée de diamants taille brillant.
Doigt : 54. Poids brut : 6,1 g.
2000 - 2300 €

674 ·
BAGUE or gris (750‰) serti d'une émeraude carrée taillée à degrés, entourée et épaulée de diamants taille brillant.
Doigt : 55. Poids brut : 10,4 g.
5600 - 6000 €

675 ·
BROCHE " barrette " en or jaune (750‰) serti de diamants dont une taille ancienne, au centre, plus importante.
Travail français.
Long.: 5,5 cm. Poids brut : 6,2 g.
700 - 1000 €

676 ·
BAGUE " fleur " en or gris (750‰) ajouré serti d'un rubis pesant 4,55 carats cabochon de forme ovale (égrisures) entouré et épaulé de diamants taille brillant.
Doigt : 53. Poids brut : 6,5 g.
Le rubis est accompagné d'un rapport d'analyse gemmologie du laboratoire RGL datant du 13/3/2023 attestant son poids 4,55 carats, NON CHAUFFE.
3700 - 3900 €

677 ·
DÉBORAH PAGANI
COLLIER et paire de PENDANTS d'OREILLES, collection " Jerry ", en or jaune (750‰) ajouré, serti de diamants taille brillant, retenant des floches d'or agrémentées de diamants taillés en rose.
Manque une floche au collier. Signée " DP ", deux écrins.
Long. motif collier et BO : 5 cm.
Poids brut total : 13,1 g.
500 - 700 €

678 ·
BAGUE en or gris (750‰) serti d'une émeraude cabochon ovale pesant 5,56 carats, épaulée de deux grenats tsavorites et entourée de diamants taille brillant.
Doigt: 53. Poids brut : 6 g.
3400 - 3800 €



684

683

679

682

681

680

679 ·
BRACELET manchette rigide ouvrant trois ors (750‰) ajouré. Légers chocs.
Long.: 17,5 cm env. Poids : 15,3 g.
400 - 500 €

680 ·
CARTIER
BAGUE ouverte modèle " C " en or rose (750‰) partiellement satiné.
Signée CARTIER, numérotée, avec certificat.
Doigt : 59. Poids : 8,3 g.
600 - 700 €

681 ·
FRED
BAGUE gourmette plate " Aïda " en argent (925‰) et or jaune (750‰) godronné et ciselé.
Travail français.
Poinçon de Maître du joaillier Arthus Bertrand.
Non signée. Accompagnée d'un courrier du joaillier FRED.
Doigt : 50-51. Poids brut : 6,2 g.
150 - 200 €

682 ·
Paire de PENDANTS d'OREILLES " gouttes " en or gris (750‰) serti de diamants taille brillant, retenant une tanzanite de forme poire.
Poids total approx.
Tanzanites : 11,5 carats env.
Long. : 3,5 cm. Poids brut : 5,8 g.
5600 - 6000 €

683 ·
COLLIER et sa chaînette en or gris (750‰) retenant un pendentif serti de trois diamants taille brillant et une tanzanite de forme ovale.
Long.: 3,5 cm. Poids brut : 8,3 g.
1300 - 1400 €

684 ·
BRACELET " Tutti Frutti " en or gris (750‰) ajouré et articulé, serti de pierres précieuses (émeraudes, rubis, saphirs, améthystes, citrines,...) gravées à motifs de feuillages.
Long.: 18 cm. Larg.: 8 cm.
Poids brut : 43,4 g.
4000 - 5000 €

685 ·
DIAFINI
BAGUE géométrique en or gris (750‰) serti de diamants taille brillant dont un au centre plus important, entouré de saphirs calibrés.
Doigt : 53. Poids brut : 6 g.
1500 - 1800 €

686 ·
BRACELET en platine (min. 800‰) serti d'un alignement de 59 diamants taille brillant.
Poids des diamants gravé sur le bracelet : 3,7 ct.
Long. : 18 cm. Poids brut : 14,8 g.
3700 - 3900 €

687 ·
ALLIANCE en or gris (750‰) serti de 20 diamants taille brillant.
Poids total des diamants : 1,57 ct.
Doigt : 49. Poids brut : 1,7 g.
1500 - 2000 €

688 ·
Paire de PENDANTS d'OREILLES " fleurs " en or gris (750‰) serti de diamants taille brillant et deux taille ancienne plus importants.
Long. : 2,5 cm. Poids brut : 6,5 g.
1800 - 2000 €

689 ·
BAGUE " marguerite " en platine (min. 800‰) et or gris (750‰) serti diamants taille brillant, dont un au centre plus important.
Doigt : 60. Poids brut : 6,1 g.
400 - 600 €

690 ·
BOUCHERON
BAGUE circulaire " Esmeralda " en or gris (750‰) ajouré, serti d'une pierre de lune cabochon, entourée et épaulée de diamants taille brillant.
Signée BOUCHERON, numérotée.
Doigt : 52. Poids brut : 17,6 g.
2000 - 3000 €

691 ·
BAGUE " toi et moi " en or gris (750‰) serti d'une émeraude et un saphir de forme poire, et diamants taille brillant.
Doigt : 53. Poids brut : 4 g.
2100 - 2400 €

687



690



689



688



691



685



686





695



694



693



692

692 ·
BAGUE en or gris (750‰) serti d'une aigue-marine rectangulaire taillée à degrés, épaulée de quatre diamants taille baguette. Poids approx. aigue-marine : 9 carats. Doigt : 54. Poids brut : 7,8 g. **2200 - 2500 €**

693 ·
Paire de BOUCLES d'OREILLES " grandes créoles " en or gris (750‰) serti d'un alignement de diamants taille brillant. Poids diamants: 2,5 carats env. Long. : 3,6 cm. Poids brut : 8,4 g. **2500 - 2800 €**

694 ·
BAGUE haute en or gris (750‰) ajouré serti d'un saphir cabochon légèrement étoilé, entouré de diamants taille brillant. Doigt : 55. Poids brut : 8,8 g. **1500 - 1800 €**

695 ·
Importante BROCHE géométrique en platine (min. 800‰) et or gris (750‰) ajouré serti de diamants taille ancienne, 8/8 et baguette. Travail français, vers 1930. Epoque ART DECO. Dim. 6,5 x 3,9 cm. Poids brut : 32,35 g. **3500 - 4000 €**

696 ·
BAGUE " trilogie " en platine (950‰) serti de trois diamants taille ancienne dont deux de forme coussin, épaulés de petits diamants. Egrisures. Travail français, début du XXème. Poids approx. total diamants : 1,4 carat env. Doigt : 54. Poids brut : 3,3 g. **800 - 1000 €**

697 ·
BAGUE en or gris (750‰) serti d'un rubis ovale pesant 3,03 carats, NON CHAUFFE, épaulé de six diamants taille baguette. Doigt : 54. Poids brut : 3,5 g. Le rubis est accompagné d'un rapport d'analyse gemmologique du laboratoire GRS, datant du 5/4/2017, attestant son poids 3,03 carats, NON CHAUFFE, sa provenance MOZAMBIQUE. **6000 - 6500 €**

698 ·
Importante BAGUE " chevalière " rectangulaire en or gris (750‰) centrée d'un diamant taille brillant en serti clos, épaulé de diamants taille navette et brillant. Travail français. Doigts : 53. Dim. motif : 2,4 x 1,3 cm. Poids brut : 22,9 g. **3000 - 3200 €**

699 ·
Important CLIP de CORSAGE " volutes " en platine (min. 800‰) serti de diamants taille ancienne dont trois plus importants, 8/8 et baguette. Egrisures. Epingle en or gris (750‰). Vers 1950. Dim.: 7,7 x 4,7 cm. Poids brut : 33,8 g. **2000 - 2500 €**

700 ·
BAGUE " jonc " en or gris (750‰) serti d'un saphir jaune traité, cabochon, pesant 16,77 carats, de diamants, rubis et améthystes. Doigt : 54-55. Poids brut : 9,6 g. Accompagnée d'un rapport d'analyse gemmologique du laboratoire GRA, datant du 31/03/2021, attestant saphir jaune traité, provenance MADAGASCAR. **1700 - 2000 €**



696



697



699



700



698



702



701



703



704



705



706



707



709



709



710



713



714



712



712

701 ·
COLLIER composé d'un rang de perles de culture de couleur crème, composé d'une BROCHE rapportée de forme ovale chantournée en or gris (750‰) ajouré, serti de diamants taille ancienne, dont trois plus importants.
Dim. motif : 4,2 x 2,7 cm.
Diam. des perles 6,7 mm. Poids brut : 56,1 g.
2000 - 2300 €

702 ·
BRACELET en or gris (750‰) serti d'un alignement de 61 diamants taille brillant.
Poids des diamants : 3 carats env.
Long. : 18 cm. Poids brut : 10,2 g.
2500 - 2800 €

703 ·
MONTRE de REVERS octogonale en platine (800‰) et or gris (750‰) articulé, ajouré à motifs géométriques, serti de diamants taille baguette, brillant et taillés en rose.
Chiffres arabes. Mouvement mécanique. Légers chocs.
Vers 1925. Epoque ART DECO.
Cal. : 13 x 27 mm. Long. : 5,5 cm.
Poids brut : 19,7 g.
1500 - 2000 €

704 ·
COLLIER chaînette en or gris (750‰) composée de diamants taille brillant en serti clos et retenant cinq chaînettes terminées par des saphirs bleus, jaunes et roses taillés en briolette.
Long. : 43 cm. Poids brut : 12 g.
1800 - 2200 €

705 ·
Importante BAGUE en or gris (750‰), orné d'une opale de forme ovale (fêles), entourée d'un pavage de diamants taille brillant, neuf saphirs de forme poire et ovale.
Poids opale : 18,4 carats.
Poids saphirs : 7 carats.
Poids diamants : 3,6 carats.
Doigt : 52 (anneau intérieur).
Poids brut : 20,3 g.
3200 - 3500 €

706 ·
Paire de CLIPS d'OREILLES " larges créoles " en or gris (750‰) serti de quatre alignements de diamants taille brillant, en légère chute.
Travail français.
Long. : 3 cm. Larg. : 1,3 cm.
Poids brut : 33 g.
2800 - 3000 €

707 ·
HERMÈS
Large BAGUE modèle " Arcane " en argent (925‰) ajouré à motifs géométriques.
Usures.
Signée HERMÈS. Dans son écrin.
Doigt : 49. Poids : 8,5 g.
200 - 300 €

708 ·
COLLIER en or gris (750‰) à maille grain d'avoine en chute.
Long. : 45 cm. Larg. : 0,7 à 1,1 cm.
Poids : 70,3 g.
2000 - 2300 €

709 ·
Importante BAGUE circulaire en or gris et or noir (750‰) à motifs rayonnants, serti d'une tourmaline verte taillée à degrés, entourée de diamants et saphirs. Le dos également orné de diamants.
Poids tourmaline : 6,7 carats env.
Doigt : 56. Diam. motif : 2,8 cm.
Poids brut : 13,5 g.
3200 - 3500 €

710 ·
BAGUE " chevalière " carrée en argent (925‰) ornée d'une topaze bleue taillée en pain de sucre.
Doigt : 51-52. Poids brut : 5,8 g.
280 - 300 €

711 ·
Importante BAGUE " toi et moi " en or gris (750‰) orné de deux perles de culture, une blanche des Mers du Sud, l'autre grise de Tahiti, chacune soulignée de diamants taille brillant.
Diam. perles : 13,1 à 13,2 mm.
Doigt : 56. Long. motif : 2,6 cm.
Poids brut : 16,7 g.
1800 - 2000 €

712 ·
Paire de PENDANTS d'OREILLES en or gris (750‰) serti d'une émeraude ovale et diamants taille brillant.
Poids total émeraudes : 3,7 carats env.
Long. : 2 cm. Poids brut : 3,8 g.
3100 - 3400 €



713 ·
BAGUE or gris (750‰) serti d'un spinelle rose pesant 4,17 carats, épaulé de diamants taille baguette.
Doigt : 52. Poids brut : 4,1 g.
Accompagnée d'un rapport d'analyse gemmologique du laboratoire AIG, datant du 24/2/2023, attestant son poids de 4,17 carats, provenance BIRMANIE, NON CHAUFFE.
3000 - 3500 €

714 ·
PAIRE de PENDANTS d'OREILLES en or gris (750‰) serti de saphirs facettés piriforme entourés de diamants.
Poids approx. saphirs : 22 carats env.
Long. : 4 cm. Poids brut : 10,1 g.
1200 - 1400 €

715 ·
ALLIANCE en platine (950‰) ciselé, serti d'un alignement de diamants taille brillant.
Travail français.
Doigt: 53. Poids brut: 5,5 g.
500 - 700 €

716 ·
PAIRE de PENDANTS d'OREILLES en or gris (750‰) serti de diamants taille brillant et retenant un anneau d'onyx.
Long. : 6 cm. Poids brut : 14,2 g.
3200 - 3400 €

717 ·
BAGUE " coussin " en or gris (750‰) orné d'onyx bombé alterné d'alignements de diamants taille brillant.
Doigt : 54-55. Long. motif : 2,2 cm.
Poids brut : 10,2 g.
1400 - 1600 €

718 ·
BAGUE " marquise " en or jaune (750‰) et or gris (750‰) serti d'un diamant brun taille navette entouré de 14 diamants taille brillant et de corail peau d'ange godronné.
Doigt : 53. Long. motif : 3,9 cm.
Poids brut : 11 g.
1600 - 1800 €

719 ·
Paire de PENDANTS d'OREILLES en or gris (750‰) orné de cabochons de corail peau d'ange de forme ronde et ovale, saphirs taillés à degrés et diamants taille brillant.
Long. : 4,5 cm. Poids brut : 13,4 g.
2000 - 2300 €

720 ·
CARTIER
CLIPS de REVERS " buste de Maure " en or jaune (750‰) et argent (min. 800‰) orné d'émail noir et crème, orné d'un corail cabochon, perles de semence et diamants taillés en rose.
Signé CARTIER Paris et numéroté.
Travail français, vers 1935.
Bibliographie: " Etourdissant CARTIER ", édition du Regard, p. 23.
Dim. : 3,3 x 1,6 cm. Poids brut : 10,6 g.
4000 - 6000 €

721 ·
Important BRACELET manchette géométrique à effet " optique " en or rose (750‰) articulé, serti de diamants taille brillant et orné de plaques de nacre blanche et grise.
Long.: 17,5 cm. Larg.: 3,9 cm.
Poids brut : 121,1 g.
13000 - 15000 €

722 ·
BAGUE en or jaune et or gris (750‰) serti d'un rubis de forme coussin pesant 5,28 carats épaulé de quatre diamants taepers.
Doigt : 54. Poids brut : 5,3 g.
6700 - 8000 €

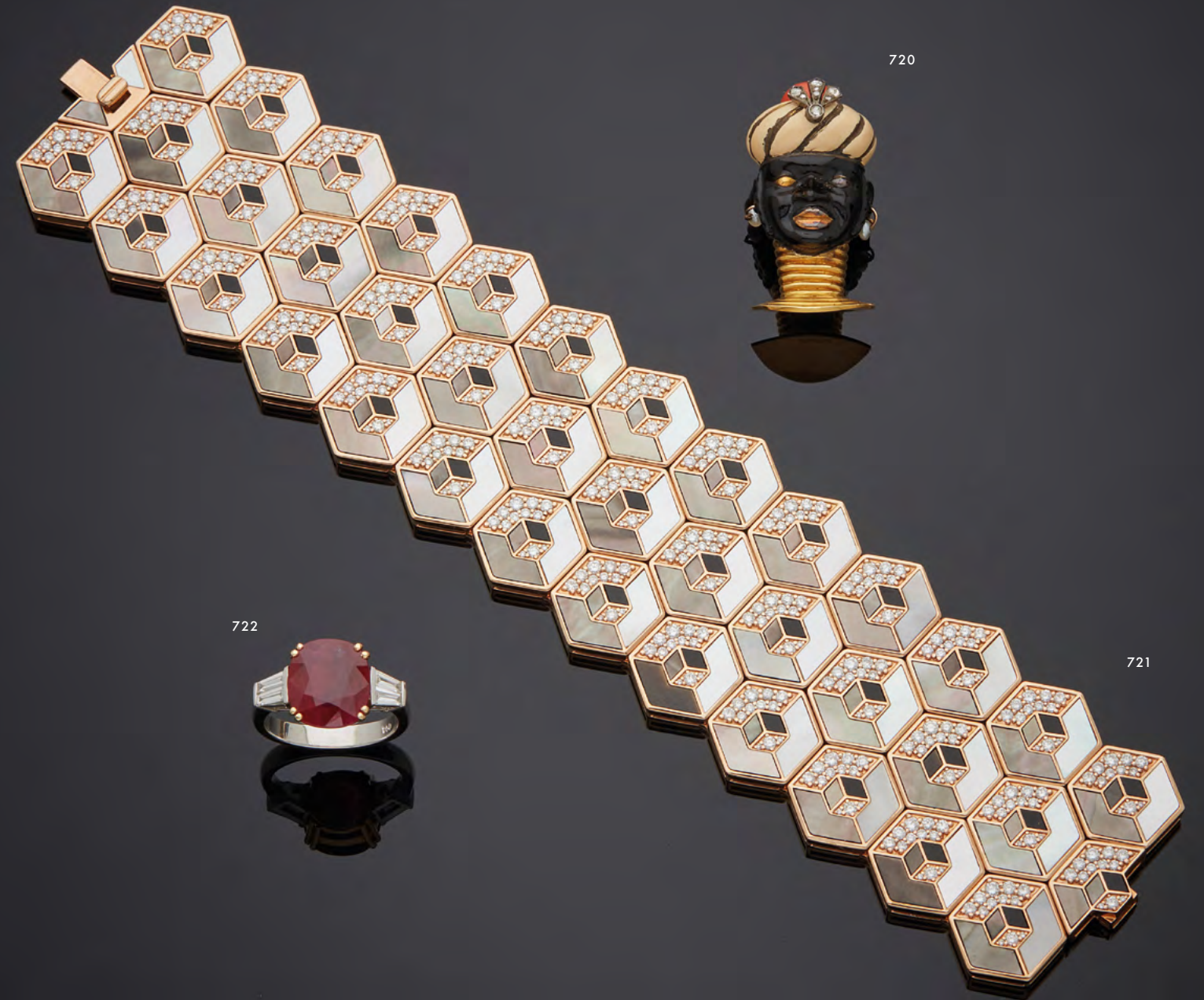

730



729



723 ·
BAGUE en platine (min. 800‰) ajouré, serti d'un saphir jaune CEYLAN NON CHAUFFE, octogonal, épaulé de douze petits diamants taille brillant.
Doigt : 56-57 (mise à taille).
Poids brut : 11,7 g.
Accompagnée d'un rapport d'analyse gemmologique du laboratoire LFG datant du 18/1/2023, attestant la provenance du saphir CEYLAN, NON CHAUFFE.
15000 - 18000 €

727



724 ·
Paire de CLIPS d'OREILLES "flammes" en or gris (750‰) orné d'une perle mabé blanche, soulignée de diamants taille brillant et trois navette.
Travail français, vers 1960.
Long.: 3,2 x 2 cm. Poids brut : 16,9 g.
1000 - 1300 €

728



725 ·
BAGUE solitaire en platine (950‰) serti d'un diamant taille ancienne pesant 4,92 carats.
Doigt : 51 (mise à taille). Poids brut : 5,3 g.
Le diamant est accompagné d'un rapport d'analyse gemmologique du laboratoire LFG datant du 13/2/2023 attestant son poids 4,92 carats, couleur G, pureté Si1, fluorescence moyenne.
55000 - 60000 €

724



726



725



723



726 ·

BRACELET en or gris (750‰) ajouré à maillons rectangulaires et circulaires, serti d'alignements de diamants taille brillant et baguette alternés.
Long. : 16,7 cm. Larg.: 0,7 cm.
Poids brut : 19,5 g.
2200 - 2400 €

727 ·

DOUBLE CLIPS " volutes " en platine (950‰) et or gris (750‰) finement ajouré serti de diamants taille brillant et 8/8. Peut être porté en BROCHE.
Travail français, vers 1930.
Epoque ART DECO.
Dim.: 6,2 x 2,5 cm. Poids brut : 24,5 g.
2300 - 2800 €

728 ·

BAGUE carrée en or gris (750‰) serti d'une émeraude taillée à degrés, entourée de diamants taille poire et brillant.
Poids approx. émeraude : 1,8 carat env.
Doigt : 57. Poids brut : 4,6 g.
3000 - 3500 €

729 ·

Paire de PENDANTS d'OREILLES " gouttes " en or gris (750‰) serti de diamants taille brillant et une émeraude de forme poire.
Long. : 1,5 cm. Poids brut : 4,8 g.
2000 - 2300 €

730 ·

PENDENTIF " croix " et sa chaînette, en or gris (750‰) serti de onze diamants taille brillant.
Long. : 2,5 cm. Poids brut total : 2,5 g.
1000 - 1200 €

731 ·

VAN CLEEF & ARPELS
PARURE " Rose de Noël " comprenant un CLIP de CORSAGE et une paire de CLIPS de d'OREILLES en or jaune (750‰) orné de pétales de nacre noire, le pistil serti de six diamants taille brillant.
Signée VAN CLEEF & ARPELS et numérotée.
Poinçon de Maître du joaillier. Dans son écrin.
Long. clip : 5 cm. Long. BO : 3,7 cm.
Poids brut total : 80,4 g.
30000 - 35000 €



731





732



735



736



734



738



737



733

732 ·
DOUBLE CLIPS " nœud " en platine (950‰) et or gris (750‰) ajouré, serti de diamants taille ancienne, taille brillant et baguettes. Manque le système d'attache des deux clips. Travail français, vers 1950. Dim. (clips réunis) : 6 x 6,5 cm. Poids brut : 47,5 g. **3000 - 4000 €**

733 ·
BAGUE solitaire en or gris (750‰) serti d'un diamant taille brillant pesant 1,71 carat, épaulé de deux diamants taepers. Doigt : 54. Poids brut : 5 g. **6000 - 6500 €**

734 ·
Paire de CLOUS d'OREILLES " trèfles " en or gris (750‰) serti chacun de cinq diamants taille ancienne. Poids total diamants : 1,7 carats env. Long.: 0,8 cm. Poids brut : 4,9 g. **1800 - 2000 €**

735 ·
BAGUE en or gris (750‰) serti d'un saphir ovale pesant environ 5 carats, épaulé de douze diamants taille brillant. Doigt : 54-55. Poids brut: 4,2 g. **6900 - 7500 €**

736 ·
BAGUE en or gris (750‰) serti d'un saphir rose ovale pesant 3,17 carats, entouré de diamants taille brillant et navette. Doigt : 53. Poids brut : 6,9 g. *Accompagnée d'un rapport d'analyse gemmologique du laboratoire GRA datant du 15/12/2020, attestant sa provenance Madagascar, NON CHAUFFE.* **3100 - 3500 €**



739

737 ·
BAGUE en or jaune et or gris (750‰) serti d'un diamant taille navette épaulé de diamants baguettes, en chute, pavé de diamants taille brillant. Doigt : 55. Poids brut : 6,9 g. **3900 - 4000 €**

738 ·
PENDENTIF en or gris (750‰) serti d'une émeraude taillée à degrés, entourée de diamants taille brillant et navette. Long. : 3,5 cm. Poids brut : 7,2 g. *Accompagné d'un rapport d'analyse gemmologique du laboratoire GEM PARIS attestant sa provenance COLOMBIE, imprégnation d'huile modérée.* **4000 - 4500 €**

739 ·
MELLERIO DIT MELLER
BROCHE " nœud " en platine (950‰) et or gris (750‰) bombé, serti de diamants taille brillant. Poinçon de Maître du joaillier MELLERIO dit MELLER. Long.: 4,5 cm. Poids brut : 14,6 g. **1500 - 2000 €**

740 ·
BRACELET et BAGUE en platine (min. 800‰) et or gris (750‰), centrés d'une émeraude carrée taillée à degrés, et serti de diamants taille brillant, navette et baguette. Traces d'oxydation sur le bracelet. Long.: 17,3 cm. Doigt : 54-55 (mise à taille). Poids brut total : 29,3 g. **3300 - 4000 €**

741 ·
BAGUE " serpent " articulée en or gris (750‰). La tête sertie d'une émeraude taillée en poire, le corps serti de diamants taille brillant. Doigt : 51-52. Poids brut : 9,4 g. **1200 - 1500 €**



740



741



740

742 ·

AUDEMARS PIGUET
BRACELET MONTRE octogonale en or jaune (750‰). Cadran, lunette et bracelet entièrement serti de diamants taille brillant, index rubis. Mouvement à quartz. Bracelet en or godronné. Signée AUDEMARS PIGUET. Cal. : 27 mm. Poids brut : 89,6 g.
11000 - 13000 €

743 ·

BAGUE en or jaune et or gris (750‰) serti d'un diamant pesant 6,02 carats taillé en poire, FANCY LIGHT YELLOW épaulé de deux diamants taille poire. Doigt : 53-54. Poids brut : 6,6 g. Le diamant est accompagné d'un rapport d'analyse gemmologique du laboratoire GIA datant du 9/12/2021 attestant son poids de 6,02 carats, couleur Fancy Light Yellow, pureté VS2.
50000 - 55000 €

744 ·

BRACELET en or gris (750‰) ajouré, serti de diamants taille navette, poire et ovale alternés. Poids total approx. diamants : 7,5 carats env. Long. : 16,5 cm. Poids brut : 16,4 g.
14000 - 16000 €

745 ·

BAGUE en or gris (750‰) serti d'un diamant taille coussin pesant 1,90 carat, FANCY BROWNISH YELLOW, entouré et épaulé de diamants jaunes et blancs. Doigt : 50. Poids brut : 5,1 g. Le diamant est accompagné d'un rapport d'analyse gemmologique du laboratoire GIA datant du 12/1/2022 attestant son poids de 1,90 carats, couleur Fancy Brownish Yellow, pureté VVS2, fluorescence légère (faint).
6700 - 7000 €

746 ·

Paire de PENDANTS d'OREILLES en or jaune et or gris (750‰) serti respectivement d'un diamant pesant 3,03 et 3,01 carats, de forme coussin, entourés de diamants taille brillant. Long. : 2,2 cm. Poids brut : 6,1 g. Chaque diamant est accompagné d'un rapport d'analyse gemmologique du laboratoire GIA attestant :
- 3,03 carats, couleur U à V, pureté VS2, sans fluorescence.
- 3,01 carats, couleur Y à Z, pureté Si2, sans fluorescence.
20000 - 25000 €



742



743



745



742



743



744

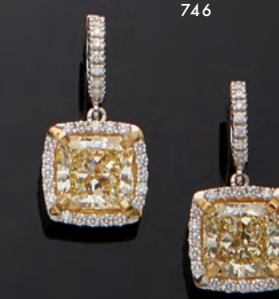

746



751



748



753



756



752



755



747

749



747 ·
BRACELET en or jaune et or gris (750‰) serti de huit émeraudes ovales, dont quatre entourées de diamants taille brillant. Poids approx. émeraudes: 11,8 carats. Poids approx diamants: 2,3 carats. Long.: 17,7 cm. Poids brut : 19,9 g. **4200 - 4500 €**

749 ·
CARTIER
PENDENTIF "goutte" en or jaune (750‰) ajouré, serti d'un alignement de diamants taille brillant en chute. La bélière bombée pavée de diamants. Travail français. Signé CARTIER, Paris et numéroté. Long. : 5,5 x 3,1 cm. Poids brut : 18,5 g. **3000 - 4000 €**

748 ·
PENDENTIF "croix" en or jaune (750‰) ciselé à motif d'écorce, serti de onze émeraudes taillées à degrés et poire. Egrisures. Dim.: 7 x 3,6 cm. Poids brut : 10 g. **500 - 800 €**

750



750 ·
Paire de PENDANTS D'OREILLES "palmettes" en or jaune (750‰) serti de diamants taille brillant et un diamant taille poire. Long. : 4,3 cm. Poids brut : 11 g. **2000 - 2500 €**

751 ·
ROLEX
BRACELET MONTRE octogonal, modèle "Cellini" entièrement en or jaune (750‰). Lunette graduée à chiffres romains. Bracelet or, boucle déployante. Mouvement mécanique. Signée ROLEX. Cal.: 27 cm. Long.: 18 cm. Poids brut : 116,1 g. **3000 - 4000 €**

752 ·
CARTIER
BRACELET rigide ouvert modèle "2C" trois ors (750‰) godronnés. Signé CARTIER, numéroté. Long.: 17 cm env. Poids : 32,9 g. **1800 - 2200 €**

753 ·
VAN CLEEF & ARPELS
ETUI à PARFUM en or jaune (750‰). Signé VAN CLEEF & ARPELS, numéroté. Haut.: 7,8 cm. Diam.: 2,1 cm. Poids : 30,7 g. On y joint un BRIQUET en vannerie d'or jaune et or gris (750‰). Poinçon de Maître du joaillier SOUBRENIE & BOIS. Travail français, vers 1960. Dim.: 5,5 x 3,4 x 1,1 cm. Poids brut : 67,8 g. **1800 - 2200 €**

754 ·
COLLIER en or jaune (750‰) à maillons godronnés. Long.: 40 cm. Larg. 1 cm. Poids : 54 g. **1400 - 1600 €**

755 ·
Importante BAGUE "juponnée" en platine (min. 800‰) serti d'une opale d'AUSTRALIE pesant 7 carats env., dans un double entourage de diamants taepers. Doigt : 55. Long. motif: 2,8 cm. Dim opale: 2 x 1,4 cm. Poids brut : 12,8 g. Accompagnée de deux rapports d'analyse gemmologique attestant la provenance AUSTRALIE :
- GFCO Gem Lab datant du 27/10/2022
- LFG datant du 18/01/2023. **3000 - 5000 €**

756 ·
LOT en or jaune (min. 750‰) comprenant :
- deux PENDENTIFS retenant 50 pesos Mexicains et une pièce ottomane. Poids : 42,1 et 45,9 g.
- une CHAÎNE GILETIÈRE torsadée. Poids : 12,5 g. Poids total : 100,5 g. **2800 - 3000 €**

754



758



757 ·
DEMI PARURE comprenant une BROCHE et une paire de PENDANTS d'OREILLES en or jaune (750‰) orné de camée "coquilles" à motif de statues grecques et putto.
Dim. broche : 4,7 x 3,7 cm.
Long.: 6,5 cm. Poids brut : 26,9 g.
400 - 600 €

758 ·
LOT comprenant une BROCHE et un FERMOIR en or jaune (750‰) orné de camées "coquilles" figurant Hermès et une scène mythologique.
XIX^{ème} siècle.
Dim. broche : 6 x 4,6 cm.
Dim. fermoir : 4,7 x 4 cm.
Poids brut total : 32,5 g.
350 - 500 €

759 ·
BROCHE "aigle sur sa branche" en or jaune (750‰) entièrement ciselé, le bec retenant un diamant taille ancienne en pampille.
Travail français, vers 1900.
Dim.: 5,6 x 4 cm. Poids brut : 26 g.
700 - 1000 €

760 ·
BROCHE "chimère" en or jaune (750‰) ajouré, entièrement ciselé, retenant un diamant taille ancienne.
Travail français, vers 1900.
Dim.: 4,5 x 4,5 cm. Poids brut : 27,1 g.
700 - 1000 €

761 ·
Paire de CLOUS d'OREILLES en or jaune (750‰) serti d'un diamant taille ancienne. Un choc.
Poids total approx. diamants : 2 carats env.
Poids brut : 2,2 g.
3900 - 4000 €



759



760



761



757



762 ·
BRACELET or jaune (750‰) orné de trois cabochons de jade de forme ronde, alternés de diamants taille brillant et émeraudes.
Fermoir serti de diamants.
Long.: 17 cm. Poids brut : 17,7 g.
800 - 1000 €

763 ·
Importante BAGUE "marguerite" en platine (950‰) et or jaune (750‰) orné d'une opale cabochon, entourée de diamants taille brillants.
Travail français.
Doigt : 52. Poids brut : 9,7 g.
1000 - 1500 €

764 ·
BAGUE solitaire en or gris (750‰) serti d'un diamant taillé en poire pesant 2,14 carats, épaulé de deux diamants taepers.
Doigt : 54. Poids brut : 3,4 g.
Le diamant est accompagné d'un rapport d'analyse gemmologique du laboratoire CCIP datant du 6/9/1989, attestant son poids 2,14 carats, couleur F, pureté VSI, très faible fluorescence.
21000 - 25000 €

765 ·
BAGUE jonc plat "bleu-blanc-rouge" en or jaune (750‰) serti d'un diamant taille ancienne, un saphir et un rubis de forme coussin.
Doigt : 65. Poids brut : 8,7 g.
700 - 1000 €

766 ·
Large BAGUE en vermeil et argent noirci (min. 800‰) pavé de saphirs jaunes et flanqué de pierres précieuses.
Doigt : 51. Poids brut : 14,7 g.
300 - 400 €

763



765



762



764



766



770



767



770 ·

Large BAGUE en or gris (750‰) serti d'alignements de diamants taille brillant, baguette, et saphirs calibrés alternés.
Doigt : 55. Poids brut : 8,8 g.
5000 - 6000 €

771 ·

BAGUE en platine (min 800‰) serti d'une tanzanite rectangulaire, taillée à degrés, pesant 7,91 carats, la monture entièrement sertie de diamants taille brillant.
Doigt : 54-55. Poids brut : 7,2 g.
La tanzanite est accompagnée d'un rapport d'analyse gemmologique du laboratoire GIA datant du 13/05/2022, attestant son poids de 7,91 carats. Poids gravé à l'intérieur du corps de la bague.
5000 - 5500 €

772 ·

Paire de PENDANTS d'OREILLES en platine (min 800‰) serti d'une tanzanite rectangulaire, taillée à degrés, pesant respectivement 4,40 et 4,46 carats, entourée de diamants taille brillant.
Long. : 3 cm. Poids brut : 11,3 g.
Les tanzanites sont accompagnées d'un rapport d'analyse gemmologique du laboratoire GIA datant du 13/05/2022, attestant leur poids de 4,40 et 4,46 carats.
6000 - 6500 €

773 ·

Paire de CLOUS d'OREILLES en or gris (750‰) serti de diamants et orné d'une perle de culture blanche.
Diam. perles : 11,3 mm.
Long. : 1,6 cm. Poids brut : 7,4 g.
600 - 700 €

774 ·

BAGUE en or gris (750‰) serti de diamants taille brillant dont un au centre plus important, épaulé de saphirs calibrés, en chute.
Doigt : 54. Poids brut : 4,8 g.
1100 - 1300 €

775 ·

Paire de PENDANTS d'OREILLES en or gris (750‰) ajouré et articulé serti de diamants taille brillant dont un plus important et baguette.
Long. : 4,7 cm Poids brut: 16 g.
3500 - 3800 €

776 ·

BAGUE chevalière or gris (750‰) serti d'une aigue-marine rectangulaire taillée à degrés soulignée et épaulée de diamants taille brillant.
Doigt : 55. Poids brut: 5,3 g.
1400 - 1500 €

777 ·

BAGUE jonc en or gris (750‰) serti d'une tanzanite cabochon ovale, entourée de saphirs bleus et roses.
Poids approx. tanzanite : 7 carats env.
Doigt : 52-53. Poids brut : 6,1 g.
1400 - 1600 €

778 ·

BAGUE en or gris (750‰) serti d'une tourmaline rose épaulée de deux diamants taille brillant.
Doigt : 53. Poids brut: 4,8 g.
650 - 700 €

779 ·

BAGUE jonc en or gris (750‰) serti d'une rubellite (tourmaline rose) pesant 4 carats env., entourée et épaulée de diamants taille brillant, de tourmalines roses et grenats rhodolites.
Doigt : 54. Poids brut : 7 g.
Accompagnée d'un rapport d'analyse gemmologique du laboratoire GFCO Gem Lab.
1900 - 2000 €

780 ·

BAGUE en or gris (750‰) finement ajouré, serti de diamants taille brillant, dont cinq plus importants, chacun entouré de rubis calibrés.
Doigt : 52. Poids brut : 3,2 g.
2100 - 2400 €

772



771



767 ·

COLLIER en or gris (750‰) serti d'un alignement de 159 diamants taille brillant.
Poids des diamants : 5,8 carats env.
Long. : 42 cm. Poids brut : 20 g.
4800 - 5000 €

768



768 ·

BAGUE en or gris (750‰) ajouré, serti d'une tourmaline rose pesant 2 carats, de forme ovale, soulignée de diamants taille brillant.
Doigt : 54. Poids brut : 3,4 g.
Accompagnée d'un rapport d'analyse gemmologique du laboratoire GFCO datant du 2/3/2023, attestant sa couleur VIVID PINK.
750 - 900 €

769



769 ·

BAGUE en or gris (750‰) serti d'une topaze bleue taillée à degrés, épaulée de diamants taille baguette et brillant.
Doigt : 53. Poids brut : 4,9 g.
650 - 800 €

776



775



774



778



773



779

777



780



781 ·
PATEK PHILIPPE
 BRACELET MONTRE ronde de dame en or gris (750‰). Cadran gris crème, index bâtonnets. Mouvement mécanique. Bracelet en or gris ciselé à motif d'écorce. Vers 1970. Cadran, mouvement, bracelet et boîtier signés PATEK PHILIPPE & Co Genève, numérotée. Cal.: 15 mm. Long. : 15,3 cm. Poids brut : 32,2 g. g. **2000 - 2300 €**



781



782

783 ·
PATEK PHILIPPE
 MONTRE DE POCHE en acier. Cadran blanc-gris clair, index " flèches " appliqués, trotteuse à six heures, compteur des secondes argenté. Légères rayures. Cadran, mouvement et boîtier signés PATEK PHILIPPE & Cie, numérotée. Chocs sur le boîtier et la cuvette intérieure. Cal.: 46 mm. **800 - 1200 €**



783

784



785



786



788



787

784 ·
ROLEX
 BRACELET MONTRE rectangulaire " Cellini " en or gris (750‰). Cadran gris satiné, index bâtonnets appliqués. Mouvement mécanique. Bracelet souple en or gris. Vers 1975. Cadran, mouvement et boîtier signés ROLEX, Genève. Bracelet et boîtier siglés. Cal.: 22 x 27 mm. Long. : 15,7 cm. Poids brut : 73,7 g. **3400 - 3600 €**

785 ·
BREITLING
 BRACELET MONTRE ronde chronographe, deux compteurs en acier. Cadran silver (piqué, à restaurer), index bâtonnet, tachymètre. Mouvement mécanique. Fond vissé. Bracelet cuir. Usures. Signée BREITLING. Cal.: 36 mm. **500 - 600 €**

786 ·
CHAUMET
 BRACELET MONTRE rectangulaire " Lien " en or gris (750‰) ajouré entièrement pavé de diamants taille brillant. Cadran noir, index bâtonnets. Mouvement à quartz. Bracelet satin, boucle ardillon pavée de diamants. Vers 2015. Cadran, boucle et boîtier signés CHAUMET. Cal.: 40-25 x 22 mm. Poids brut : 39,9 g. **3700 - 4000 €**

787 ·
CHOPARD
 BRACELET MONTRE ronde en or gris (750‰). Cadran gris, index bâtonnets appliqués. Mouvement automatique mini-rotor. Bracelet souple en or gris. Vers 1975. Cadran, mouvement et boîtier signés CHOPARD, Genève. Bracelet siglé. Cal.: 33 mm. Long. : 17,8 cm. Poids brut : 74,7 g. **3400 - 3600 €**

788 ·
LONGINES
 BRACELET MONTRE ronde de dame en or gris (750‰). Lunette et attaches serties de diamants taille brillant, cadran crème, index bâtonnets. Mouvement mécanique. Bracelet articulé en or gris rainuré. Signée LONGINES. Cal.: 16 mm. Long. : 17 cm. Poids brut : 36 g. **1800 - 2000 €**



793

789 ·
BAGUE géométrique en or gris (750‰) serti d'une tourmaline verte taillée à degrés, pesant 2,2 carats env., épaulée d'alignements de diamants taille brillant et baguette.
Doigt : 54. Poids brut : 10,7 g.
2800 - 3000 €

796



790 ·
SAUTOIR en or jaune (585‰) 14 carats composé d'une chaînette et 31 diamants taille brillant en serti clos.
Poids total des diamants: 3 carats env.
Long.: 101 cm. Poids brut: 7,8 g.
2800 - 3200 €

794



791 ·
SAUTOIR en or gris (585‰) 14 carats composé d'une chaînette et 31 diamants taille brillant en serti clos.
Poids total des diamants: 1,4 carats env.
Long.: 101 cm. Poids brut: 7,1 g.
1400 - 1600 €

792 ·
Importante BAGUE " fleur " en or gris (585‰) 14 carats, ajouré, serti de six aigues-marines taille navette, six turquoises cabochons de forme cœur et 24 diamants taille brillant.
Doigt : 54-55 (anneau intérieur).
Poids brut : 14 g.
1500 - 2000 €

795



797



797 ·
UTI
BRACELET MONTRE carrée de dame en or jaune (750‰), modèle " cadenas ".
Attaches coniques stylisées et fermoir serti de saphirs calibrés. Bracelet en or double chaîne " spirotube ". Chaînette de sécurité.
Mouvement mécanique.
Travail français, vers 1940.
Boîtier signé UTI et numéroté.
Cal.: Long.: 16 cm env. Poids brut : 38,1 g
1000 - 1500 €

798 ·
BAGUE et paire de PENDANTS d'OREILLES en or rose (750‰) serti d'une améthyste rectangulaire taillée à degrés et diamants taille brillant.
Poids total des améthystes: 11,2 carats.
Doigt: 53-54. Long. BO: 3,8 cm.
Poids brut total: 11 g.
3500 - 4000 €

799 ·
CARTIER
BRACELET MONTRE rectangulaire de dame en or jaune (750‰) godronné.
Cadran crème, chiffres romains, aiguilles en acier bleui. Bracelet articulé or, boucle déployante, fermoir dissimulé.
Mouvement mécanique DUOPLAN.

802



800

Travail français, vers 1940-50. Poinçon de Maître du joaillier Ets JAEGER, Paris.
Signée CARTIER, numérotée.
Provenance: Ancienne collection de Madame François COTY. Cal.: 21 x 10 mm.
Long.: 18 cm env. Poids brut : 68,5 g.
2000 - 2500 €

800 ·
BRACELET MONTRE carrée de dame en or jaune (750‰). Attaches godronnées et bracelet double chaîne " spirotube ".
Travail français, vers 1940.
Cal.: 17 mm. Long.: 15,8 cm.
Poids brut : 37,7 g.
800 - 1000 €

801 ·
COLLIER composé d'un rang de perles de quartz rose retenant un jade de couleur " lilas " gravé et sculpté à décor de dragons, flanqué de petits diamants taille brillant.
Long. collier: 66 cm. Dim. jade: 5 x 3,2 cm.
Poids brut : 106 g.
300 - 600 €

802 ·
BAGUE et paire de BOUCLES d'OREILLES en or gris (750‰) serti d'une améthyste de forme ovale et diamants taille brillant.
Poids total des améthystes: 17,3 carats.
Doigt: 53. Long. BO: 1,5 cm.
Poids brut total: 10,3 g.
1600 - 1900 €

803 ·
Important BRACELET manchette en or jaune et or gris (585‰) 14 carats, composé de maillons de corail, centré d'une ligne de maillons pavés de diamants et saphirs.
Le fermoir " bouquet de fleurs " serti de diamants, opales, saphirs, rubis, saphirs, émeraudes.
Long.: 18 cm. Larg. : 3 cm.
Poids brut: 73,6 g.
3500 - 4000 €

799



798



801





804

804 ·
 Importante BAGUE en or jaune et or gris (750‰) surmontée d'une cyanite pesant 11 carats dans un entourage de lignes croisées serties de diamants.
 Doigt : 60-61. Poids brut : 11,6 g.
 Accompagnée d'un rapport d'analyse gemmologique du laboratoire EMIL datant du 10/4/2012.
2200 - 2500 €

805 ·
 Paire de PENDANTS d'OREILLES en or rose (750‰) articulés et ajourés, sertis de diamants dont deux plus importants et centrés de grenats tsavorites.
 Poids total diamants : 2,8 carats env.
 Long. : 4 cm. Poids brut : 12,2 g.
3200 - 3500 €

806 ·
 BAGUE ovale en or gris (750‰) ajouré, sertie d'un grenat tsavorite pesant 2,69 carats (égrisure) dans un double entourage de diamants taille brillant.
 Doigt : 54. Poids brut : 4,6 g.
 La tsavorite est accompagnée d'un rapport d'analyse gemmologique du laboratoire GCI datant du 22/09/2014.
3000 - 3400 €



805

807 ·
HERMES
 BRACELET MONTRE ronde "Arceau" en métal. Une attache ajourée, cadran blanc, chiffres arabes italiques. Mouvement à quartz. Bracelet cuir.
 Signée HERMES.
 Cal. : 30 mm.
550 - 700 €

808 ·
 BAGUE en or gris (750‰) sertie d'une topaze bleue ovale, entourée et épaulée de diamants taille brillant.
 Poids approx. topaze : 6 carats env.
 Doigt : 51-52. Poids brut : 3,6 g.
850 - 1000 €

809 ·
CHAUMET
 BRACELET MONTRE de forme coussin, modèle "Dandy" en or rose (750‰). Cadran noir, chiffre arabe à 12h et index bâtonnets appliqués, trotteuse à six heures. Mouvement mécanique. Bracelet cuir, boucle ardillon en or rose signée.
 Signée CHAUMET, Paris, et numérotée.
 Dans sa pochette.
 Cal. : 40 mm. Poids brut : 74 g.
2800 - 3000 €



806

810 ·
POIRAY
 BRACELET MONTRE rectangulaire de dame en or jaune (750‰). Lunette godronnée, cadran nacre blanche, chiffres romains et index diamants. Mouvement à quartz.
 Signée POIRAY. Dans son écrin.
 Cal. : 24 x 29 mm.
 Poids brut (sans bracelet) : 28,3 g.
 On y joint un bracelet cuir et un bracelet quatre rangs de perles de culture blanches.
3900 - 4000 €

811 ·
CHOPARD
 BRACELET MONTRE carrée de dame en or jaune (750‰) bombée. Cadran satiné rayonnant, chiffres arabes, chemin de fer. Mouvement à quartz.
 Bracelet articulé en or jaune.
 Signée CHOPARD.
 Cal. : 38 x 30 mm. Long. : 15 cm (maillon suppl. 0,9 cm). Poids brut total : 101,8 g.
5000 - 6000 €

812 ·
FESTINA
 BRACELET MONTRE carrée de dame en or jaune (750‰). Attaches serties de petits diamants, cadran blanc, chiffres romains, chemin de fer. Mouvement à quartz.
 Bracelet articulé en or. Nombreuses usures.
 Signée FESTINA.
 Cal. : 18 mm. Long. : 17 cm env.
 Poids brut : 50 g.
1000 - 2000 €



807



812



810



809



811



813



803



818

816

814

817

820

822

819

821

813 ·
CHAUMET
BRACELET MONTRE ronde en or jaune (750‰). Attaches " gouttes ", cadran nacre blanche, index bâtonnet, trotteuse centrale, chaînette reliée au bracelet par une diamant en serti clos. Mouvement à quartz. Bracelet cuir. Signée CHAUMET. Cal.: 32 mm. Poids brut: 39 g.
500 - 700 €

814 ·
BROCHE " nœud " en platine (950‰) et or gris (750‰) entièrement pavée de diamants taille 8/8. Chaînette de sécurité. Numérotée. Travail français, vers 1930. Epoque ART DECO. Dim.: 5,5 x 2,9 cm. Poids brut : 18,4 g.
1800 - 2200 €

815 ·
BAGUE " marquise " en or gris (750‰) serti d'un diamant taille navette entouré de diamants taille brillant et saphirs. Poids total diamants: 1,5 carats env. Doigt: 53. Long. motif : 2,6 cm. Poids brut: 7,8 g.
3500 - 3800 €

816 ·
PENDENTIF " goutte " géométrique en platine (950‰) serti d'un diamant taille ancienne de forme poire, entouré de diamants taille 8/8, un taille ancienne losangique (petit choc) et alignements de saphirs calibrés. Travail français, vers 1925. Epoque ART DECO. Dans son écrin de la maison CLERC, chiffré " GC ". Long. pendentif : 4,5 cm. Poids brut : 5,4 g. Accompagné d'une CHAÎNE en or gris (750‰) rapportée. Poids : 4,7 g.
2500 - 4000 €

817 ·
BAGUE en or gris (750‰) serti d'un saphir ovale de CEYLAN pesant 8,14 carats, épaulé d'alignements de diamants taille brillant. Doigt: 53. Poids brut: 5,8 g. Le saphir est accompagné d'un rapport d'analyse gemmologique du laboratoire CGL datant de janvier 2022, attestant sa couleur " bleu intense ", chauffé, provenance CEYLAN (Sri Lanka).
5500 - 6000 €

819 ·
SAPHIR rose BIRMAN de forme coussin pesant 4,02 carats. Accompagné d'un rapport gemmologique du laboratoire GRS datant du 8/3/2022 attestant sa couleur VIVID PINK, sa provenance BIRMANIE (Myanmar), chauffé.
2400 - 2600 €

821 ·
BAGUE " solitaire " en platine (min. 800‰) serti d'un diamant taille brillant pesant 2,13 carats. Vers 1930. Epoque ART DECO. Doigt: 60. Poids brut : 5,6 g. Le diamant est accompagné d'un rapport d'analyse gemmologique du laboratoire CGL datant du 22/06/2023 attestant son poids de 2,13 carats, couleur I, pureté Si1, fluorescence légère (faint).
6000 - 9000 €

820 ·
Importante BAGUE en platine (950‰) serti d'un saphir octogonal taillé à degrés épaulé de trois diamants baguettes de chaque côté. Nombreuses égrisures et chocs. Travail français, vers 1935. Epoque ART DECO. Doigt: 55. Poids brut : 12,6 g.
3000 - 4000 €

822 ·
Paire de BOUCLES D'OREILLES " dormeuses " chacune sertie de deux diamants taille brillant, dont un plus important. Poids brut : 7,6 g. Chaque diamant est accompagné d'un rapport d'analyse gemmologique du laboratoire CGL datant du 22/6/2023 attestant leur poids 2,33 et 2,39 carats, couleur K, pureté I1, fluorescence légère (faint).
5000 - 8000 €



823



824



825



826



827



828

830



829



828 ·
POMELLATO
Paire de PENDANTS d'OREILLES en or gris (750‰) serti d'aigue-marines cabochons taillées en cœur.
Signée POMELLATO.
Dim. : 1,5 x 1,8 cm. Poids brut : 18,2 g.
1100 - 1300 €

829 ·
BRACELET " arc-en-ciel " en or gris (750‰) serti d'un alignement de saphirs ovales multicolores alternés de petits diamants.
Poids des saphirs: 12,7 carats env.
Long.: 19,2 cm. Poids brut: 13,3 g.
2300 - 2500 €

830 ·
Paire de PENDANTS D'OREILLES en or gris (750‰) serti d'une aigue-marine rectangulaire taillée à degrés surmontée de deux diamants taille baguette, en chute.
Poids aigues-marines: 11,8 carats.
Long. : 2,8 cm. Poids brut : 7,8 g.
2200 - 2500 €

831 ·
BAGUE " jarretière " en or gris (750‰) serti d'améthystes rectangulaires taillées à degrés, dont une plus importante.
Doigt : 54. Poids brut : 5,1 g.
900 - 1000 €

832 ·
BAGUE " jarretière " en or jaune (750‰) serti de citrines rectangulaires taillées à degrés, dont une plus importante.
Doigt : 54. Poids brut : 6,3 g.
900 - 1000 €

833 ·
Large BAGUE en or gris (750‰) serti d'un saphir " couleur changeante " violet NON CHAUFFE, de forme coussin pesant 6,65 carats, entouré de diamants et saphirs.
Doigt: 56. Larg.: 1,8 cm. Poids brut: 13,3 g.
Accompagnée d'un rapport d'analyse gemmologique du laboratoire GFCO.
8000 - 10000 €

834 ·
CHANEL
BAGUE " facettée " en or gris (750‰) serti d'une tourmaline rose losangique.
Signée CHANEL, numérotée.
Doigt : 52. Poids brut : 7,6 g.
800 - 900 €

835 ·
BAGUE en or gris (750‰) ajouré, à motifs stylisés, serti d'une améthyste de forme ovale, entourée de diamants taille brillant et deux taille navette.
Poids de l'améthyste: 5,8 carats env.
Doigt : 55. Poids brut : 6,1 g.
1100 - 1300 €

836 ·
BAGUE " volutes " en or gris (750‰) ajouré, orné d'une opale cabochon de forme ovale entourée de diamants taille brillant.
Doigt : 53. Poids brut : 6,5 g.
1500 - 1700 €

837 ·
Paire de CLOUS d'OREILLES ovales en or gris (750‰) serti d'une tanzanite entourée de diamants taille brillant.
Poids total tanzanites: 3,5 carats.
Poids brut : 3,4 g.
800 - 1000 €

833



831



832



834



835



836



837

838 ·

Importante BROCHE " lune " en or jaune (750‰) et argent (min. 800‰) serti d'un alignement de diamants taille ancienne et 8/8, en chute.

Fermeur rapporté.

Fin XIXème siècle.

Diam.: 4,8 cm. Poids brut : 11 g.

2300 - 2500 €

839 ·

Deux BROCHES en or jaune (750‰) et argent (min.800‰) serti de diamants taille ancienne, dont un en pampille, et taillés en rose.

XIXème siècle. Transformation.

Dans un écrin de la maison FONTANA, rue Royale.

Long.: 3,5 et 3,8 cm. Poids brut total: 12,6 g.

400 - 500 €

840 ·

DIAMANT taille coussin pesant 1,63 carat.

Chocs.

Accompagné d'un rapport d'analyse gemmologique du laboratoire CGL datant du 13/6/2023 attestant son poids 1,63 carat, couleur I, pureté Si1, fluorescence medium.

3000 - 4000 €

840,1 ·

CLIP de REVERS en or gris (750‰) boulé serti de diamants taille ancienne.

Travail français, vers 1970.

Manque la pierre principale.

Voir lot précédent.

Dim.: 4,5 x 3,7 cm. Poids brut : 20,3 g.

500 - 700 €

841 ·

Importante BROCHE plaque géométrique, en platine (min. 800‰) et or gris (750‰) ajouré, serti de diamants dont un au centre plus important. Manque deux diamants.

Chaînette de sécurité.

Vers 1930, époque ART DECO.

Poids brut : 20,9 g.

4000 - 6000 €

842 ·

BAGUE " solitaire " géométrique en platine (min. 800‰) et or gris (750‰) finement ajouré, serti d'un diamant pesant 3,82 carats, taille ancienne, épaulé et entouré de diamants taille brillant (manques).

Doigt : 61 (mise à taille). Poids brut : 5,7 g.

Le diamant est accompagné d'un rapport d'analyse gemmologique du laboratoire CGL datant du 13/6/2023 attestant son poids 3,82 carats, couleur L, pureté Si1, fluorescence légère (faint).

7000 - 10000 €

843 ·

COLLIER " goutte " en platine (min.800‰) et or jaune (750‰) serti de diamants taille ancienne et navette, retenant un diamant taillé en poire pesant 2,60 carats.

Vers 1910 pour la partie du collier en platine.

Long. motif: 3,8 cm. Poids brut : 6,8 g.

9500 - 12000 €

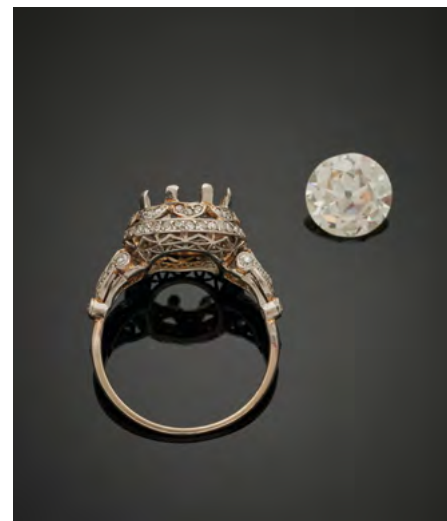

842

838



843



840



841



842



839



844 ·

BOUCHERON

Important CLIP de CORSAGE " fleur " en or jaune (750‰) ajouré, serti de diamants taille brillant, navette et émeraudes rondes. Travail français.

Signé BOUCHERON. Dans son écrin.
Dim. : 8,4 x 7 cm. Poids brut : 50,6 g.

6000 - 10000 €

845 ·

Paire de PENDANTS d'OREILLES " palmettes " en or gris (750‰) pavé de diamants et retenant un alignement de six perles d'émeraudes en chute.

Poids approximatif des émeraudes : 35 carat env.
Long.: 5,3 cm. Poids brut : 13,4 g.

2300 - 2500 €

846 ·

Important BRACELET " feuillages " en or gris (750‰) ajouré, serti de diamants taille navette, poire et brillant, huit émeraudes cabochons.

Poids approximatif des émeraudes : 18 carats env.
Long.: 17 cm. Larg.: 1,5 à 2 cm.

Poids brut : 38,5 g.
26000 - 28000 €

847 ·

BAGUE en or gris (750‰) serti d'une émeraude de forme coussin, entourée de diamants taille baguette et brillant.

Doigt : 53-54. Poids brut : 7,7 g.
4000 - 4500 €



844

846

845

847



848

851

**851 ·
POMELLATO**
BRACELET " grains de café " en or jaune et or gris (750‰) alterné de maillons ovales torsadés.
Signé POMELLATO.
Long. : 21 cm. Poids : 59,2 g.
3000 - 3300 €

852 ·
Paire de PENDANTS d'OREILLES en or jaune et or gris (750‰) incurvé et bombé à motifs circulaires serti de diamants et centré de deux tanzanites rectangulaires taillées à degrés pesant 5,34 et 6,15 carats.
Long.: 2,8 cm. Poids brut: 18,3 g.
Les tanzanites sont accompagnées d'un rapport d'analyse gemmologique du laboratoire GIA datant du 10/6/2021.
7500 - 8000 €

853 ·
BRACELET en or jaune (750‰) ajouré serti d'un alignement de diamants taille 8/8.
Long.: 18,5 cm. Poids : 36,7 g.
1200 - 1500 €

854 ·
Large BAGUE en or jaune (750‰) serti d'un saphir jaune ovale pesant 7,6 carats env. NON CHAUFFE, épaulé de diamants taille brillant et pierres de couleurs.
Doigt : 54. Poids brut : 11,8 g.
Accompagnée de deux rapports d'analyse gemmologique des laboratoires GFCO et GCO attestant la provenance SRI LANKA, NON CHAUFFE.
5800 - 6000 €

855 ·
BAGUE en or gris (750‰) serti d'une tanzanite rectangulaire taillée à degrés, entourée et épaulée de diamants taille brillant.
Doigt: 54. Poids brut: 5,5 g.
2300 - 2500 €



850



849

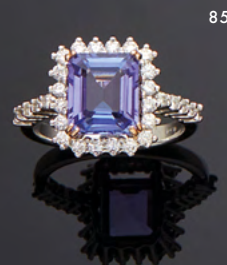

855



852



854

**848 ·
CARTIER**
COLLIER en or jaune (750‰) à maille gourmette plate alternée de trois motifs ajourés pavés de diamants taille brillant.
Signé CARTIER.
Long.: 40,7 cm. Poids brut: 63,4 g.
6000 - 7000 €

**849 ·
BOIVIN**
Paire de CLIPS d'OREILLES en or jaune (750‰) orné de bois foncé flanqué de vis.
Signée R. BOIVIN.
Poinçon de Maître du joaillier.
Dim.: 3,7 x 2,4 cm. Poids brut: 29,7 g.
3900 - 4200 €

850 ·
BAGUE or gris (750‰) serti d'un rubis de forme coussin pesant 7,56 carats, NON CHAUFFE, épaulé de diamants taille baguette et brillant.
Doigt : 54. Poids brut: 5,7 g.
Accompagné d'un rapport d'analyse gemmologique du laboratoire GCI.
2000 - 3000 €



853

856 ·
AUDEMARS PIGUET
 BRACELET MONTRE de forme coussin en or jaune (750‰). Mouvement mécanique. Bracelet en or souple. Vers 1970. Signée AUDEMARS PIGUET. Cal. : 27x30 mm. Poids brut : 91,2 g.
4500 - 4800 €

857 ·
ROLEX
 BRACELET MONTRE ronde de dame " Oyster Perpetual datejust " en or jaune (750‰). Lunette guillochée, cadran émail translucide brun imitant, index bâtonnets, guichet dateur à trois heures. Bracelet or " Président ". Mouvement automatique. Signée ROLEX. Avec ses papiers, datés 1979. Achetée chez FRED, Paris. Cal. 25 mm. Long.: 15,8 cm env. Poids brut : 68,9 g.
3000 - 4000 €

858 ·
VACHERON CONSTANTIN
 BRACELET MONTRE ronde en or jaune (750‰). Cadran mat et poli, chiffres romains. Mouvement mécanique. Bracelet en or souple. Signée VACHERON CONSTANTIN. Cal.: 30 mm. Long.: 14,5 cm (maillons suppl. 3,5 cm). Poids brut total: 66,8 g.
3900 - 4200 €

859 ·
CARTIER
 BRACELET MONTRE " Vendôme " ronde de dame en or jaune (750‰). Lunette pavée de diamants, attaches godronnées, cadran crème, chiffres romains. Mouvement à quartz. Bracelet " boules " en or, boucle déployante. Signée CARTIER, numérotée. Cal. : 23 mm. Long.: 14,9 cm env (court). Poids brut : 47,4 g.
4700 - 5000 €

860 ·
CARTIER
 BRACELET MONTRE " Pasha " ronde en or jaune (750‰). Cadran crème, chiffres arabes noir et points, guichet dateur à 4 h 30. Mouvement automatique. Bracelet en or bombé, boucle déployante. Signée CARTIER, numérotée. Cal. : 35 mm. Long.: 17 cm env. Poids brut : 137,8 g.
8400 - 8800 €

861 ·
VACHERON CONSTANTIN
 BRACELET MONTRE ronde en or jaune (750‰). Lunette ciselée, cadran bleu, index bâtonnets. Mouvement automatique. Bracelet en or souple ciselé. Rayures au verre. Signée VACHERON CONSTANTIN. Vers 1970. Cal.: 34 mm. Long.: 17,7 cm env. Poids brut : 90,1 g.
5000 - 5500 €



856



857



861



858



860



859



862



863



864



865



871



867



870



866

869

872



868

862 ·
ROLEX
BRACELET MONTRE modèle " Oyster Perpetual Explorer " en acier. Cadran noir laqué gilt. Mouvement automatique. Bracelet acier " Oyster ", bouclé déployante. Ni boîte, ni papier. Usures. Signée ROLEX.
Cal. : 35 mm. Long.: 17 cm.
2000 - 3000 €

863 ·
ROLEX
BRACELET MONTRE ronde en acier, modèle " Oyster Perpetual Datejust ". Lunette guillochée, cadran crème, chiffres romains appliqués, guichet dateur à trois heures, chemin de fer, trotteuse centrale. Bracelet " Jubilé ". Boucle déployante. Mouvement automatique. Ni boîte, ni papier. Signée ROLEX.
Cal. : 35 mm. Long.: 16,5 cm.
1800 - 2200 €

864 ·
ROLEX
BRACELET MONTRE modèle " Datejust Oysterquartz " en or jaune (750‰) et acier. Lunette guillochée, cadran doré, index bâtonnets, guichet dateur à trois heures. Mouvement à quartz. Bracelet en or et acier, boucle déployante. Usures. Boîte, papiers.
Cal.: 36 mm. Long.: 17 cm.
Poids brut : 112,3 g.
4000 - 4500 €

865 ·
ROLEX
BRACELET MONTRE modèle " Oyster Perpetual Datejust Daydate GMT-MASTER II " en acier. Lunette noire céramique, cadran noir, guichet dateur à trois heures. Mouvement automatique. Bracelet " Oyster ", boucle déployante. Ecrin et papiers, vers 2008.
Cal. : 41 mm. Long.: 18 cm.
13000 - 14000 €

866 ·
COLLIER articulé en or gris (750‰) ajouré, serti de trente diamants taille brillant.
Long. : 41,3 cm. Poids brut : 40,8 g.
2800 - 3000 €

867 ·
Paire de PENDANTS d'OREILLES en or gris (750‰) godronné, serti de deux saphirs ovales CEYLAN, NON CHAUFFES.
Long. : 4,5 cm. Poids brut : 11,7 g.
Accompagnés d'un rapport d'analyse gemmologique du laboratoire Gem Paris attestant la provenance des saphirs CEYLAN, NON CHAUFFES.
4000 - 4500 €

868 ·
BRACELET en platine (950‰) et or gris (750‰) serti d'un alignement de diamants taille brillant, en chute.
Travail français, vers 1950.
On y joint quatre maillons supplémentaires.
Long. : 19,5 cm. Larg.: 0,5 à 0,7 cm.
Poids brut : 33 g.
3000 - 4000 €

869 ·
BAGUE en or gris (750‰) serti d'un diamant taille ancienne entouré de diamants taille 8/8.
Doigt : 55. Poids brut : 4,8 g.
2000 - 2300 €

870 ·
BAGUE en or gris (750‰) serti d'un saphir de forme coussin, épaulé de dix diamants taille brillant.
Doigt : 54. Poids brut : 7,7 g.
4300 - 4500 €

871 ·
BROCHE " demi lune " en platine (950‰) et or gris (750‰) serti d'alignements de diamants taille baguette, ancienne et 8/8. Manque un diamant.
Travail français, vers 1930.
Epoque ART DECO.
Dim. : 3,6 x 1,9 cm. Poids brut : 7,7 g.
700 - 1000 €

872 ·
Paire de BOUTONS de MANCHETTES en or gris (750‰) orné d'onyx, flanqué d'un diamant (chocs) et d'un motif tête de cheval pavé de diamants taillés en rose.
Travail français, vers 1925.
Epoque ART DECO.
Poids brut : 11,8 g.
400 - 600 €

873 ·
DIAFINI
Paire de PENDANTS D'OREILLES " plaques " en or gris (750‰) ajouré, serti de diamants taille brillant.
Signée DIAFINI.
Long. : 4,6 cm. Poids brut : 13,4 g.
2800 - 3000 €



873

874 ·
BAGUE en or gris (750‰) ajouré, serti d'un rubis ovale pesant 4,48 carats, entouré et épaulé de diamants taille brillant.
Doigt : 54-55. Poids brut : 5,6 g.
Le rubis est accompagné d'un rapport d'analyse gemmologique du laboratoire TGLab datant du 23/06/2015 attestant son poids de 4,48 carats, couleur purplish red, chauffé et résidus.
3200 - 3400 €

875 ·
BRACELET en or gris (750‰) ajouré, composé d'un double alignement de diamants taille brillant en chute.
Long.: 17 cm. Larg.: 0,6 à 1,1 cm.
Poids brut : 23,5 g.
12000 - 13000 €

876 ·
BAGUE " goutte " en or gris (750‰) serti d'une émeraude pesant 10,4 carats env. taille poire, entourée et épaulée de diamants taille brillant, navette et onze petites émeraudes.
Doigt : 55-56. Poids brut : 11,3 g.
Accompagnée d'un rapport d'analyse gemmologique du laboratoire GFCO datant du 24/10/2022 attestant sa provenance COLOMBIE, imprégnation d'huile MINEURE.
15500 - 16000 €

877 ·
Paire de BOUCLES D'OREILLES " créoles " en or jaune (750‰) serti d'alignements d'émeraudes calibrées et diamants taille brillant.
Long : 3 cm. Poids brut : 11,9 g.
3600 - 3800 €

878 ·
BAGUE en or gris (750‰) serti de saphir pesant 20,01 carats, entouré de 22 diamants brillants.
Doigt : 53-54. Poids brut : 11,7 g.
Le saphir est accompagné d'un rapport d'analyse gemmologique du laboratoire GCI datant du 03/06/2022 attestant son poids de 20,01 carats, provenance CEYLAN, NON CHAUFFE.
50000 - 55000 €



876



874



876

878

877

875

874





879



880



881



884



886



883



882



885

879 ·
COLLIER " plastron " en or jaune (750‰) serti de 62 saphirs cabochons traités en serti clos, alternés de 46 perles de culture.
Long: 42,6 cm. Poids brut : 176,4 g.
6500 - 6800 €

880 ·
BAGUE " duchesse " en or rose (750‰) ajouré, serti de diamants taille brillant et un rubis pesant 1,49 carat, NON CHAUFFE.
Doigt : 52. Poids brut : 5,2 g.
Accompagnée de deux rapports d'analyse gemmologique de laboratoire :
- GII datant du 25/04/2017, attestant la provenance Mozambique, NON CHAUFFE.
- GCI datant du 04/10/2016, attestant le poids du rubis de 1,49 carat, NON CHAUFFE.
2500 - 2700 €

881 ·
BAGUE en or gris (750‰) serti d'un saphir taillé à degrés, entouré et épaulé de diamants taille taepers.
Poids approximatif du saphir : 3 carats env.
Doigt : 55-56. Poids brut : 11,6 g.
2500 - 2700 €

882 ·
Paire de PENDANTS d'OREILLES " géométriques " en or gris (585‰) 14 carats, articulé, trois pampilles serties de diamants taille brillant et huit rubis ovales.
Long.: 7,5 cm. Poids brut : 19,5 g.
4600 - 5000 €

883 ·
BAGUE en platine (min. 800‰) serti d'une émeraude rectangulaire taillée à degrés pesant 10,27 carats, entourée et épaulée de 46 diamants taille brillant.
Doigt : 53. Poids brut : 15,6 g.
Accompagnée d'un rapport d'analyse gemmologique du laboratoire GFCO datant du 16/1/2023, attestant son poids de 10,27 carats, couleur Vivid Green, provenance COLOMBIE, imprégnation d'huile MINEURE.
19000 - 22000 €

884 ·
BAGUE octogonale en or gris (750‰) serti d'un rubis pesant 3,54 carats NON CHAUFFE ovale, entouré de 18 diamants taille brillant.
Doigt : 53-54. Poids brut : 5,5 g.
Le rubis est accompagné d'un rapport d'analyse gemmologique du laboratoire GRS datant du 5/4/2017 attestant son poids de 3,54 carats, provenance Mozambique, NON CHAUFFE.
6600 - 6800 €

885 ·
BRACELET géométrique en or gris (750‰) ajouré, à maille octogonale, serti de diamants taille brillant et alignements de rubis calibrés.
Long.: 16 cm. Larg.: 0,9 cm.
Poids brut : 18,5 g.
Accompagné d'un rapport d'analyse gemmologique du laboratoire GIL.
4800 - 5000 €

886 ·
BAGUE en or jaune et or gris (750‰) serti d'un saphir pesant 13,15 carats de forme coussin CEYLAN NON CHAUFFE, épaulé de trois alignements de diamants taille brillant.
Doigt : 59. Poids brut : 11,9 g.
Le saphir est accompagné d'un rapport d'analyse gemmologique du laboratoire GIA datant du 18/3/2022, attestant son poids de 13,15 carats, provenance CEYLAN (Sri Lanka), NON CHAUFFE.
24000 - 28000 €

887 -
BROCHE hexagonale en platine (min. 800‰) finement ajouré à motif de fleurs, centrée d'un diamant taille ancienne (petites égrisures) et pavée de diamants taille 8/8. Vers 1920. Epoque ART DECO.
1500 - 2500 €

888
BAGUE en or gris (750‰) serti d'un saphir pesant 4,34 carats taillé en pain de sucre entouré de diamants.
Doigt : 55. Poids brut : 6,5 g.
Le saphir est accompagné d'un rapport d'analyse du laboratoire GUILD datant du 12/10/2021 attestant son poids de 4,34 carats, couleur " Royal Blue ", CEYLAN (Sri Lanka), chauffé.
3300 - 3800 €

889 -
BAGUE en or gris (750‰) serti d'un rubis pesant 11,84 carats taille coussin, épaulée de six diamants taille brillant.
Doigt : 55. Poids brut : 10,5 g.
Le rubis est accompagné d'un rapport d'analyse du laboratoire AIGS datant du 8/2/2012 attestant son poids de 11,84 carats, couleur pink, chauffé.
2500 - 2700 €

890 -
Importante BAGUE " Tank " incurvée en platine (min. 800‰) et or jaune (750‰) serti de diamants dont un plus important, et pierres rouges (chocs).
Vers 1940.
Doigt : 59. Poids brut : 16,2 g.
800 - 1000 €

891 -
ALLIANCE en or jaune (750‰) serti d'un double rang de 22 diamants taille brillant.
Doigt : 61. Poids brut : 6,5 g.
550 - 700 €

892 -
Paire de BOUCLES D'OREILLES en or gris (585‰) 14 carats, serti d'un saphir ovale entouré de diamants ronds.
Poids approx. des saphirs : 4,7 carats env. Long.: 1,5 cm. Poids brut : 4,8 g.
1700 - 1900 €

893 -
BAGUE " solitaire " en or jaune (750‰) serti d'un diamant taille brillant pesant 1,69 carats.
Doigt : 52. Poids brut : 3,4 g.
Le diamant est accompagné d'un rapport d'analyse du laboratoire CGL datant du 6/6/2023 attestant son poids 1,69 carat, couleur G, pureté I1, fluorescence faible (weak).
2400 - 2800 €



899



892

895

890

889

887

891

894

888

893

894 ·
BAGUE "solitaire" en platine (950‰) et or gris (750‰) serti d'un diamant taille ancienne.
Doigt : 62 (mise à taille). Poids brut : 4,4 g.
2500 - 4000 €

895 ·
PENDENTIF triangulaire et sa CHAINETTE en or gris (750‰) serti d'un diamant taille trôidia, dans un double entourage de -diamants taille brillant.
Accident sur une griffe.
Long.: 1,3 cm. Poids brut : 4,5 g.
800 - 1000 €

896 ·
BOUCHERON
BAGUE en platine (950‰) à motif rayonnant, serti d'un diamant pesant 4,63 carats taille brillant, entouré de diamants taille baguette.
Signée BOUCHERON.
Doigt : 44. Poids brut : 5,1 g.
Le diamant est accompagné d'un rapport d'analyse gemmologique du laboratoire LFG datant du 12/12/2007 attestant sa couleur L, pureté VS2, fluorescence faible.
14000 - 18000 €

897 ·
BAGUE "toi et moi" en platine (950‰) serti de deux diamants pesant 4,11 et 4,24 carats taille ancienne épaulée de diamants.
Doigt : 59 (mise à taille). Poids brut : 24,1 g.
Les diamants sont accompagnés d'un rapport d'analyse gemmologique du laboratoire CGL datant du 22/06/2023 attestant :
- poids 4,11 carats, couleur L, pureté I2, légère fluorescence (Faint).
- poids 4,24 carats, couleur J, pureté Si2, fluorescence faible (weak).
20000 - 30000 €

898 ·
BRACELET en or gris (750‰) ajouré, serti de diamants taille brillant, baguette et neuf navettes.
Long. : 18,5 cm. Poids brut : 18,4 g.
5600 - 5900 €

899 ·
Importante BAGUE "boule" en or gris (750‰) serti d'une émeraude pesant 7,57 carats taillée à degrés épaulée de diamants baguettes et soulignée de diamants taille brillant.
Doigt : 54. Poids brut : 14,9 g.
L'émeraude est accompagnée d'un rapport d'analyse gemmologique du laboratoire GRS datant du 27/1/2020 attestant son poids 7,57 carats, provenance COLOMBIE, imprégnation d'huile MINEURE.
37000 - 39000 €

900 ·
BAGUE "nœud" en or gris (750‰) serti de diamants taille brillant et un diamant pesant 0,51 carat taille poire.
Doigt : 55. Dim. du motif : 2 x 2 cm.
Poids brut : 8,1 g.
Le diamant est accompagné d'un rapport d'analyse gemmologique du laboratoire GIA datant du 29/1/2021 attestant son poids 0,51 carat, couleur Fancy Deep Orangy Yellow, pureté VS1, fluorescence medium yellow.
4000 - 4500 €



897



897

896

898

899



900



902



902 ·
 Importante BAGUE en or jaune et or gris (750‰) serti d'une émeraude ovale pesant 14,4 carats env. dans un entourage de diamants taille brillant.
 Doigt : 56. Poids brut : 16,5 g.
 L'émeraude est accompagnée d'un rapport d'analyse gemmologique du laboratoire GFCO datant du 23/4/2022 attestant sa provenance Zambie, imprégnation d'huile MINEURE.

4500 - 5000 €

904 ·
 BAGUE en or gris (750‰) serti d'un rubis ovale, entouré et épaulé de diamants taille brillant et baguette.
 Doigt : 54. Poids brut : 2,8 g.
900 - 1000 €

906 ·
 BAGUE en or gris (750‰) serti d'une opale cabochon, entourée de seize topazes bleues.
 Poids approx. Opale : 6,8 carats.
 Doigt : 54. Poids brut : 10,5 g.
1600 - 1800 €

908 ·
 Paire de PENDANTS D'OREILLES " dormeuses " en platine (min. 800‰) et or gris (750‰) serti chacun d'un alignement de quatre diamants retenant un diamant plus important.
 Long.: 2,1 cm. Poids brut : 9,7 g
 Les diamants sont accompagnés d'un rapport d'analyse gemmologique du laboratoire CGL datant du 22/06/2023 attestant :
 - poids 2,83 carats, couleur I, pureté VS2, légère fluorescence (Faint).
 - poids 2,89 carats, couleur J, pureté VS2, sans fluorescence.
15000 - 20000 €

910 ·
 BAGUE solitaire en platine (950‰) diamant pesant 4,53 carats taille ancienne.
 Doigt : 52. Poids brut : 4,7 g.
 Le diamant est accompagné d'un rapport d'analyse gemmologique du laboratoire CGL datant du 22/06/2023 attestant son poids 4,53 carats, couleur G, pureté Si1, légère fluorescence (Faint).
25000 - 30000 €

903



901 ·
 BAGUE chevalière en or gris (750‰) serti d'un important saphir ovale épaulé de deux diamants taille princesse.
 Doigt : 56. Poids brut : 14,7 g.
2000 - 3000 €

904



903 ·
 BAGUE octogonale en or gris (750‰) ajouré, serti d'un grenat démantôide pesant 1,7 carats env., entourée d'alignements de diamants taille brillant.
 Doigt : 54. Poids brut : 6,2 g.
 Accompagnée de deux rapports d'analyse gemmologique de laboratoire GIL et GCI.
3200 - 3500 €

905



905 ·
 BAGUE en or gris (750‰) serti d'un saphir de forme coussin pesant 3,53 carats, CEYLAN, non chauffé, épaulé de six diamants taille baguette.
 Doigt : 53. Poids brut : 3,9 g.
 Le saphir est accompagné d'un rapport d'analyse gemmologique du laboratoire GCI datant du 13/6/2022 attestant son poids 3,53 carats, provenance CEYLAN (Sri Lanka), NON CHAUFFE.
2600 - 3000 €

906



907 ·
 BAGUE en or gris (750‰) serti d'une topaze bleue taille coussin, épaulée de diamants taille brillant et baguette.
 Poids approximatif de la topaze : 17 carats env.
 Doigt : 53. Poids brut : 8,6 g.
1800 - 2000 €

907



908



909 ·
 BAGUE solitaire en platine (950‰) et or gris (750‰) serti d'un diamant pesant 7,14 carats taille ancienne, épaulée de deux diamants taille baguette.
 Doigt : 53-54. Poids brut : 5,6 g.
 Le diamant est accompagné d'un rapport d'analyse gemmologique du laboratoire CGL datant du 22/06/2023 attestant son poids 7,14 carats, couleur L, pureté I1, légère fluorescence (Faint).
10000 - 15000 €

909



911 ·
 BAGUE solitaire en platine (950‰) et or gris (750‰) serti d'un diamant pesant 2,66 carats, taille ancienne.
 Doigt : 54. Poids brut : 3,5 g.
 Le diamant est accompagné d'un rapport d'analyse gemmologique du laboratoire CGL datant du 22/06/2023 attestant son poids 2,66 carats, couleur G, pureté I1, légère fluorescence (Faint).
4000 - 6000 €

910



911





912 ·
BOUCHERON
 CARNET d'une vingtaine de DESSINS
 originaux gouachés, de bijoux et nécessaires
 du soir, des années 1930 à 1960 environ.
 Certains signés BOUCHERON.
800 - 1200 €





913 ·
HERMÈS - CIRCA 1970
 SAC " KELLY " 32 en crocodile d'estuaire
 (Crocodylus porosus) II/B*, garnitures
 en métal plaqué or, cadenas et clés sous
 clochette
 Env. 33 x 23 x 12 cm
 (Petites usures aux coins et sur bords du
 dessous, quelques légères marques et
 rayures à l'extérieur et à l'intérieur, quelques
 petites usures de frottement sur côtés des
 brides, marquage Hermès légèrement patiné)

*L'utilisation commerciale de ce spécimen
 est libre dans l'UE. Pour une demande
 d'envoi du lot après-vente hors de l'UE, il
 sera nécessaire d'effectuer une demande de
 CITES de réexport, celle-ci étant à la charge
 du futur acquéreur.

Iconographie : droits réservés
4500 - 6500 €



914 ·
HERMÈS - 2021
 Commande spéciale
 Sac BIRKIN 40 en veau Togo rose Magnolia,
 garnitures en métal plaqué or, chaque
 poignée agrémentée d'un twilly imprimé,
 cadenas et clés sous clochette, protection
 pluie
 40 x 30 x 20 cm
 Comme neuf, film de protection sur les quatre
 pieds, micro rayures sur fermoir.
7000 - 10000 €

CONDITIONS DE VENTES



BIARRITZ ENCHERES & BOISGIRARD-ANTONINI sont des sociétés de ventes volontaires de meubles aux enchères publiques régie par la loi du 10 juillet 2000. En cette qualité BIARRITZ ENCHERES & BOISGIRARD-ANTONINI agissent comme mandataire du vendeur qui contracte avec l’acquéreur. Les rapports entre BIARRITZ ENCHERES, BOISGIRARD-ANTONINI et l’acquéreur sont soumis aux présentes conditions générales lesquelles pourront être amendées par des avis écrits ou oraux qui seront mentionnés au procès verbal de vente.

1. Le bien mis en vente

a) Tout acquéreur potentiel est invité à examiner les biens pouvant les intéresser avant la vente aux enchères, et notamment pendant les expositions. BIARRITZ ENCHERES & BOISGIRARD-ANTONINI se tiennent à sa disposition pour lui fournir un rapport sur l’état des lots.

b) Tous les biens sont vendus tels quels dans l’état où ils se trouvent au moment de la vente avec leurs imperfections ou défauts. Il est de la responsabilité du futur enchérisseur d’examiner chaque bien avant la vente et de compter sur son propre jugement aux fins de vérifier si chaque bien correspond à la description.

c) Les indications données par BIARRITZ ENCHERES & BOISGIRARD-ANTONINI sur l’existence d’une restauration, d’un accident ou d’un incident affectant le lot, sont exprimées pour faciliter son inspection par l’acquéreur potentiel et restent soumises à son appréciation personnelle ou à celle de son expert. L’absence d’indication d’une restauration, d’un accident ou d’un incident dans le catalogue, les rapports, les étiquettes ainsi que verbalement n’implique nullement qu’un bien soit exempt de tout défaut présent, passé ou réparé. Inversement la mention de quelque défaut n’implique pas l’absence de tous autres défauts.

d) Les estimations sont fournies à titre purement indicatif et elles ne peuvent être considérées comme impliquant la certitude que le bien sera vendu au prix estimé ou même à l’intérieur de la fourchette d’estimation. Les estimations ne sauraient constituer une quelconque garantie.

2. La vente

a) En vue d’une bonne organisation des ventes, tout acquéreur potentiel est invité à se faire connaître auprès de BIARRITZ ENCHERES & BOISGIRARD-ANTONINI, avant la vente, afin de permettre l’enregistrement de ses données personnelles. BIARRITZ ENCHERES & BOISGIRARD-ANTONINI se réservent de demander à tout acquéreur potentiel de justifier de son identité ainsi que de ses références bancaires. BIARRITZ ENCHERES & BOISGIRARD-ANTONINI se réservent d’interdire l’accès de la salle de vente de tout acquéreur potentiel pour justes motifs.

b) Toute personne qui se porte enchérisseur s’engage à régler personnellement et immédiatement le prix d’adjudication augmenté des frais à la charge de l’acquéreur et de tous impôts ou taxes qui pourraient être exigibles. Tout enchérisseur est censé agir pour son propre compte sauf justification préalable de sa qualité de mandataire pour le compte d’un tiers acceptée par BIARRITZ ENCHERES & BOISGIRARD-ANTONINI.

c) Le mode normal pour enchérir consiste à être présent dans la salle des ventes. Toutefois BIARRITZ ENCHERES & BOISGIRARD-ANTONINI pourront accepter gracieusement de recevoir des enchères par téléphone d’un acquéreur potentiel qui se sera manifesté avant la vente. BIARRITZ ENCHERES & BOISGIRARD-ANTONINI ne pourront engager leur responsabilité si la liaison téléphonique n’est pas établie, ou est établie tardivement.

d) BIARRITZ ENCHERES & BOISGIRARD-ANTONINI pourront accepter gracieusement d’exécuter des ordres d’enchérir qui lui auront été transmis avant la vente. Si BIARRITZ ENCHERES & BOISGIRARD-ANTONINI reçoivent plusieurs ordres pour des montants d’enchères identiques, l’ordre le plus ancien sera retenu.

e) Dans l’hypothèse où un prix de réserve aurait été stipulé par le vendeur, BIARRITZ ENCHERES & BOISGIRARD-ANTONINI se réservent la possibilité de porter des enchères pour le compte du vendeur jusqu’à ce que le prix de réserve soit atteint. En revanche le vendeur ne sera pas admis à porter lui-même des enchères directement ou par mandataire.

f) BIARRITZ ENCHERES & BOISGIRARD-ANTONINI dirigeront la vente de façon discrétionnaire tout en respectant les usages établis. BIARRITZ ENCHERES & BOISGIRARD-ANTONINI se réservent de refuser toute enchère, d’organiser les enchères de façon la plus appropriée, de déplacer certains lots de la vente, de retirer tout lot de la vente, de réunir ou de séparer des lots. En cas de contestation BIARRITZ ENCHERES & BOISGIRARD-

ANTONINI se réservent le droit de désigner l’adjudicataire, de poursuivre la vente ou de l’annuler, ou encore de remettre le lot en vente.

g) Sous réserve de la décision de la personne dirigeant la vente pour BIARRITZ ENCHERES & BOISGIRARD-ANTONINI l’adjudicataire sera la personne qui aura porté l’enchère la plus élevée pourvu qu’elle soit égale ou supérieure au prix de réserve, éventuellement stipulé.

3. Les incidents de la vente

Dans l’hypothèse ou deux personnes auront porté des enchères identiques par la voix, le geste ou par téléphone et réclament en même temps le bénéfice de l’adjudication après le coup de marteau, le bien sera immédiatement remis en vente au prix proposé par les derniers enchérisseurs, et tout le public présent pourra porter de nouvelles enchères.

4. Prémption de l’Etat français

L’Etat français dispose d’un droit de prémption des œuvres vendues conformément aux textes en vigueur.

5. L’exécution de la vente

a) En sus du prix de l’adjudication, l’acquéreur devra acquitter par lot les taxes et frais suivants :

- 1) Frais
- Le montant des frais est de 28,80 % TTC.
 - Le montant des frais par l’intermédiaire de la plateforme Drouot Live est de 30,60 % TTC (soit 28,80 % + 1.80 % TTC)
 - Le montant des frais par l’intermédiaire de la plateforme Interencheres Live, Auction.fr et Drouot Online est de 32,4 % TTC (soit 28,80 % + 3.60 % TTC)

- 2) TVA
- La vente est assujettie en totalité à la TVA. Le coup de marteau d’adjudication est réputé être TTC ou sans TVA suivant la qualité du vendeur (particulier ou professionnel).
- Si l’acheteur est un particulier français ou faisant partie de la communauté européenne, il ne pourra pas récupérer la TVA.
 - Si l’acheteur est un professionnel faisant partie de la communauté européenne hors France, il paiera le montant HT à condition de communiquer son n° TVA intracommunautaire et d’assurer le transport de la marchandise dans son lieu de destination.
 - Si l’acheteur est un étranger particulier ou professionnel hors communauté européenne, il paiera le montant HT avec justificatif d’exportation qui doit être présenté sous un mois.

- b) Le paiement du lot aura lieu au comptant, par les moyens suivants :
- Espèces : jusqu’à 1000 euros pour les ressortissants français et 14 000 euros pour les ressortissants étrangers sur présentation de leurs papiers d’identité.
 - Virement bancaire
 - Carte de crédit : VISA – MASTERCARD

c) Toute personne s’étant fait enregistrer auprès de BIARRITZ ENCHERES & BOISGIRARD-ANTONINI disposent d’un droit d’accès et de rectification aux données nominatives fournies à BIARRITZ ENCHERES & BOISGIRARD-ANTONINI dans les conditions de la Loi du 6 juillet 1978.

d) Il appartiendra à l’adjudicataire de faire assurer le lot dès l’adjudication, il ne pourra recourir contre BIARRITZ ENCHERES & BOISGIRARD-ANTONINI, dans l’hypothèse du vol, de la perte ou de la dégradation de son lot, après l’adjudication.

e) Le lot ne sera délivré à l’acquéreur qu’après paiement intégral du prix des frais et des taxes. Dans l’intervalle BIARRITZ ENCHERES & BOISGIRARD-ANTONINI pourront facturer à l’acquéreur des frais de dépôt du lot, et éventuellement des frais de manutention et de transport.

A défaut de paiement par l’adjudicataire, après mise en demeure restée infructueuses, le bien est remis en vente à la demande du vendeur sur folle enchère de l’adjudicataire défaillant, si le vendeur ne formule pas cette demande dans un délai de deux mois à compter de l’adjudication, la vente est résolue de plein droit, sans préjudice de dommages intérêts dus par l’adjudicataire défaillant.

En outre BIARRITZ ENCHERES & BOISGIRARD-ANTONINI se réservent de réclamer à l’adjudicataire défaillant, à son choix :

- des intérêts au taux légal majoré de cinq points.
- le remboursement des coûts supplémentaires engendrés par sa défaillance.

• le paiement de la différence entre le prix d’adjudication initial et le prix d’adjudication sur folle enchère s’il est inférieur, ainsi que les coûts générés par les nouvelles enchères.

BIARRITZ ENCHERES & BOISGIRARD-ANTONINI se réservent également de procéder à toute compensation avec des sommes dues à l’adjudicataire défaillant. BIARRITZ ENCHERES & BOISGIRARD-ANTONINI se réservent d’exclure de ses ventes futures, tout adjudicataire qui aura été défaillant ou qui n’aura pas respecté les présentes conditions générales d’achat.

Il est demandé aux adjudicataires de procéder à un enlèvement dans les 15 jours ouvrés suivants leurs achats. Au-delà de ces 15 jours, des frais d’entreposage à hauteur de 50€ TTC/ mois leur seront comptés. L’entreposage des lots ne sauraît engager en aucune façon la responsabilité de BIARRITZ ENCHERES & BOISGIRARD-ANTONINI. Tout lot non vendu et non retiré dans le mois qui suit la vente, sera placé au garde-meubles. Frais à la charge du propriétaire.

6 - Propriété intellectuelle - reproduction des œuvres

BIARRITZ ENCHERES & BOISGIRARD-ANTONINI sont propriétaires du droit de reproduction de leur catalogue. Toute reproduction de celui-ci est interdite et constitue une contrefaçon à son préjudice. En outre BIARRITZ ENCHERES & BOISGIRARD-ANTONINI disposent d’une dérogation légale leur permettant de reproduire dans son catalogue les œuvres mises en vente, alors même que le droit de reproduction ne serait pas tombé dans le domaine public.

7. Compétences législatives et juridictionnelle

La loi française seule régit les présentes conditions générales d’achat. Toute contestation relative à leur existence, leur validité, leur opposabilité à tout enchérisseur et acquéreur, et à leur exécution sera tranchée par le tribunal compétent du ressort de Bayonne (France).

8 - La sortie du territoire français

La sortie d’un lot de France peut être sujette à une autorisation administrative. L’obtention du document concerné ne relève que de la responsabilité de l’adjudication du lot concerné par cette disposition. Le retard ou le refus de délivrance par l’administration des documents de sortie du territoire, ne justifiera ni l’annulation de la vente, ni un retard de règlement, ni une résolution.

9. Conditions de vente applicables aux bijoux expertisés par le cabinet Annabelle CUKIERMAN

Le cabinet d’expertise Annabelle CUKIERMAN applique la réglementation du décret n.2002–65 du 14 janvier 2002 par les désignations suivantes :

- Les traitements des pierres précieuses par " des pratiques lapidaires traditionnelles " ne sont pas systématiquement spécifiées (Art. 3).
- Les pierres précieuses modifiées sont désignées par leur nom suivi de la mention " traité " (Art. 2).

Par ailleurs, le cabinet d’expertise Annabelle CUKIERMAN rappelle que les conclusions des laboratoires d’analyses gemmologiques concernant la classification des perles et des pierres précieuses ou de l’origine de celles-ci, peuvent diverger ou se contredire d’un laboratoire à l’autre. Il est donc conseillé de considérer ces rapports d’analyse comme des avis consultatifs uniquement.

10. Incidents de paiement & Fichier des restrictions d'accès des ventes aux enchères (TEMIS)

Tout bordereau d’adjudication demeuré impayé après de BIARRITZ ENCHERES • MF CARAYOL & BOISGIRARD-ANTONINI ou ayant fait l’objet d’un retard de paiement est susceptible d’inscription au Fichier des restrictions d'accès aux ventes aux enchères (" Fichier TEMIS ") mis en œuvre par la société Commissaires-Preiseurs Multimédia (CPM), société anonyme à directoire, ayant son siège social sis à (75009) Paris, 37 rue de Châteaudun, immatriculée au registre du commerce et des sociétés de Paris sous le numéro 437 868 425. Le Fichier TEMIS peut être consulté par toutes les structures de vente aux enchères opérant en France abonnées à ce service. La liste des abonnés au Service TEMIS est consultable sur le site www.interencheres.com, menu " Acheter aux enchères ", rubrique " Les commissaires priseurs ".

L’inscription au Fichier TEMIS pourra avoir pour conséquence de limiter la capacité d’enchérir de l’enchérisseur auprès des Professionnels Abonnés au service TEMIS. Elle entraîne par ailleurs la suspension temporaire de l’accès au service " Live " de la plateforme www.interencheres.com gérée par CPM, conformément aux conditions générales d’utilisation de cette plateforme.

Dans le cas où un enchérisseur est inscrit au Fichier TEMIS, BIARRITZ ENCHERES - MF

CARAYOL & BOISGIRARD-ANTONINI pourront conditionner l’accès aux ventes aux enchères qu’elle organise à l’utilisation de moyens de paiement ou garanties spécifiques ou refuser temporairement la participation de l’Enchérisseur aux ventes aux enchères pour lesquelles ces garanties ne peuvent être mises en œuvre. Les enchérisseurs souhaitant savoir s’ils font l’objet d’une inscription au Fichier TEMIS, contester leur inscription ou exercer les droits d’accès, de rectification, d’effacement, de limitation, d’opposition dont ils disposent en application de la législation applicable en matière de protection des données personnelles, peuvent adresser leurs demandes par écrit en justifiant de leur identité par la production d’une copie d’une pièce d’identité :

- Pour les inscriptions réalisées par BIARRITZ ENCHERES - MF CARAYOL : par écrit auprès de BIARRITZ ENCHERES - MF CARAYOL 6 allée de l’aéropostale 64200 Biarritz ou par email contact@biarritzencheres.com,
- Pour les inscriptions réalisées par d’autres Professionnels Abonnés : par écrit auprès de Commissaires-Preiseurs Multimédia 37 rue de Châteaudun, 75009 Paris ou par e-mail contact@temis.auction.

L’Enchérisseur dispose également du droit de saisir la Commission nationale de l’informatique et des libertés (CNIL) [3 Place de Fontenoy - TSA 80715 - 75334 PARIS CEDEX 07, www.cnil.fr] d’une réclamation concernant son inscription au Fichier TEMIS. Pour en savoir plus sur le Fichier TEMIS, l’enchérisseur est invité à consulter nos conditions générales de ventes. Les notifications importantes relatives aux suites de l’adjudication seront adressées à l’adresse e-mail et/ou a l’adresse postale déclarée par l’enchérisseur auprès de la structure lors de l’adjudication. L’enchérisseur doit informer BIARRITZ ENCHERES • MF CARAYOL & BOISGIRARD-ANTONINI de tout changement concernant ses coordonnées de contact.

11. Ventes live sur Interencheres

a) Enchère en direct. Si vous souhaitez enchérir en ligne (en direct ou par dépôt d’ordre d’achat secret) pendant la vente, veuillez-vous inscrire sur www.interencheres.com et effectuer une empreinte carte bancaire (vos coordonnées bancaires ne nous sont pas communiquées en clair). Vous acceptez de ce fait que www.interencheres.com communique à BIARRITZ ENCHERES & BOISGIRARD-ANTONINI tous les renseignements relatifs à votre inscription ainsi que votre empreinte carte bancaire. BIARRITZ ENCHERES & BOISGIRARD-ANTONINI se réservent le droit de demander, le cas échéant, un complément d’information avant votre inscription définitive pour enchérir en ligne. Toute enchère en ligne sera considérée comme un engagement irrévocable d’achat.

b) Ordre d’achat secret. BIARRITZ ENCHERES & BOISGIRARD-ANTONINI n’ont pas connaissance du montant maximum de vos ordres secrets déposés via interencheres.com. Vos enchères sont formées automatiquement et progressivement dans la limite que vous avez fixée. L’exécution de l’ordre s’adapte au feu des enchères en fonction des enchères en cours.

c) Adjudication. Si vous êtes adjudicataire en ligne via une enchère portée en direct ou par le biais d’un ordre d’achat secret, vous autorisez BIARRITZ ENCHERES & BOISGIRARD-ANTONINI si elles le souhaitent, à utiliser votre empreinte carte bancaire pour procéder au paiement, partiel ou total, de vos acquisitions y compris des frais habituels à la charge de l’acheteur.

Ces frais sont majorés :

- Pour les lots volontaires, catégorie meubles et objet d’art et matériel professionnel, majoration de 3% HT du prix d’adjudication (soit +3,60% TTC).
- Pour les véhicules volontaires, majoration de 35 EUR HT par véhicule (soit +42 EUR TTC par véhicule). BIARRITZ ENCHERES & BOISGIRARD-ANTONINI ne peuvent garantir l’efficacité de ces modes d’enchères et ne peuvent être tenues pour responsables d’un problème de connexion au service, pour quelque raison que ce soit.
- Pour les ventes judiciaires, pas de majoration des frais habituels.
- Pour les ventes caritatives, pas de majoration des frais habituels.

En cas d’enchère simultanée ou finale d'un montant égal, il est possible que l’enchère portée en ligne ne soit pas prise en compte si l’enchère en salle était antérieure. En toute hypothèse, c’est le commissaire-priseur qui sera le seul juge de l’enchère gagnante et de l’adjudication sur son procès-verbal.

TERMS OF SALE AND BIDS





INFORMATIONS PRATIQUES

BE / BA

ACCESSIBILITÉ

La vente a lieu à l'Hôtel du Palais à Biarritz, 1 Av. de l'Impératrice.
Le parking est uniquement réservé aux clients de l'Hôtel.

RENSEIGNEMENTS

Pour toute demande de renseignement, merci de nous adresser un e-mail à renseignements@biarritzencheres.com

ENCHÉRIR

- **Physiquement** en venant à l'hôtel du Palais le jour de la vente
- Par **téléphone**
- En laissant un **ordre ferme**
- En live directement sur **Interencheres** et **Drouot**

Pour les téléphones et les ordres fermes, vous devez envoyer un e-mail à ordres@biarritzencheres.com avec vos coordonnées complètes, votre pièce d'identité et votre RIB.

COMMISSION ACHETEUR

28,80 % TTC (24 % HT) en sus des enchères.
S'il y a lieu : Drouot Live (+1,8% TTC)
ou Interencheres Live (+3,60% TTC).

RÈGLEMENT

Par **espèce, carte bancaire** ou **virement**.
Nous acceptons les espèces uniquement pour des règlements inférieurs à 1 000 €.

DÉLIVRANCE

- Chez **Biarritz Enchères** au
6 allée de l'aéropostale à Biarritz

Les lots seront disponibles à partir du 07/08/2023
sur rendez-vous uniquement au : 05 59 24 21 88

- Chez **Boisgirard-Antonini** au
1 Rue de la Grange Batelière à Paris
(Réponse à donner avant le 25/08/2023)

Les lots seront disponibles à partir du 06/09/2023
sur rendez-vous uniquement au : 01 47 70 81 36

EXPÉDITION

- **The Packengers**
hello@thepackengers.com
- **Colissimo - DHL**
contact@biarritzencheres.fr



BE

BIARRITZ ENCHÈRES
6 allée de l'aéropostale
64200 Biarritz - France
Tél : 33(0)5 59 24 21 88
contact@biarritzencheres.com
biarritzencheres.com

BA

BOISGIRARD - ANTONINI
1 rue de la Grange Batelière
75009 Paris - France
Tél : 33(0)1 47 70 81 36
contact@ba-paris.com
boisgirard-antonini.com